



CÂMARA MUNICIPAL DE PILAR DO SUL

Plenário Vereador Orlando Estevam de Oliveira

Rua Cel. Moraes Cunha, 457, Centro, CEP: 18.185-000

Telefone: (15)3278-1354/2388 | email: cmpilardosul@hotmail.com | www.camarapilardosul.sp.gov.br



AUTÓGRAFO Nº. 4/2024/CMPS

Pilar do Sul, 26 de janeiro de 2024.

EXCELENTÍSSIMO SENHOR PREFEITO MUNICIPAL
MARCO AURÉLIO SOARES

Assunto: encaminhamento de proposição aprovada

Senhor Prefeito,

Vimos por meio deste, encaminhar a Vossa Excelência cópia da proposição aprovada na 2ª Sessão Extraordinária realizada dia 26 de janeiro:

PROJETO DE LEI COMPLEMENTAR Nº 4/2024 - Dispõe sobre o reajuste salarial da classe docente do quadro do magistério da Educação Básica e dá outras providências

ELI DE GOIS VIEIRA JÚNIOR
Presidente da Câmara Municipal

JOSÉ PEDRO DA CRUZ
Vice-Presidente

VAGNER BATISTA DE OLIVEIRA MACHADO
1º Secretário





PROJETO DE LEI COMPLEMENTAR Nº ____/2024

De 19 de Janeiro de 2024

“DISPÕE SOBRE O REAJUSTE SALARIAL DA CLASSE DOCENTE DO QUADRO DO MAGISTÉRIO DA EDUCAÇÃO BÁSICA E DÁ PROVIDÊNCIAS CORRELATAS”.

MARCO AURÉLIO SOARES, Prefeito Municipal de Pilar do Sul, Estado de São Paulo, no uso de suas atribuições legais, faz saber que a Câmara Municipal aprovou e ele sanciona e promulga a seguinte lei:

Art. 1º - Nenhum servidor integrante da Classe Docente do Quadro do Magistério da Educação Básica, no âmbito da rede municipal de ensino do Município de Pilar do Sul, receberá remuneração inferior ao Piso Salarial Profissional Nacional do Magistério Público da Educação Básica.

Art. 2º - Fica concedido aos funcionários públicos municipais, compreendidos nos anexos I, II e III da Lei Complementar n.º 217/2007, o reajuste de 4,683540%, (quatro inteiros e seiscentos e oitenta e três mil, quinhentos e quarenta milionésimos por cento) sobre o salário base.

§ 1º. Para fins de abrangência desta lei, considera-se integrante da Classe Docente o profissional investido nos cargos públicos efetivos de Professor de Educação Básica I (PEB I), Professor de Educação Básica II (PEB II, Diretor de Escola da Educação Básica, Coordenador Pedagógico da Educação Básica e Coordenador Municipal da Educação Básica.

§ 2º. Tal reajuste também se aplica aos servidores regidos pela Lei Complementar n.º 232, de 16 de março de 2009; artigo 2º, § 2º e pela Lei nº 2.091, de 16 de setembro de 2005, artigo 3º inciso II alínea b e inciso III, com as suas consequentes alterações, em especial Lei Complementar nº 233, de 16 de março de 2009.

Art. 3º - Ficam fazendo parte integrante desta Lei Complementar as novas tabelas de salário.

Art. 4º - As despesas decorrentes da aplicação desta Lei correrão por conta de dotação orçamentária própria, consignada em orçamento.

Art. 5º - Esta Lei Complementar entra em vigor na data de sua publicação, retroagindo seus efeitos a 01 de Janeiro de 2024, revogando as disposições em contrário.

Pilar do Sul, 19 de Janeiro de 2024.

MARCO AURÉLIO SOARES
Prefeito Municipal

TALITA COSTA DE O. VENÂNCIO
Secretária de Administração e Recursos Humanos

MILENA GUEDES C. P. DOS SANTOS
Secretária Gestora Jurídica de Cont. de Legalidade, Licitações e Tributos



EDSON RIBEIRO DE CARVALHO
Secretário Gestor da Fazenda Municipal

Registrada e publicada na Secretaria da Prefeitura
Municipal de Pilar do Sul, na data supra.

Carolina Jennifer da Silva Murat
Assistente Administrativo I

Assinado por 3 pessoas: ELI DE GOIS VIEIRA JUNIOR, JOSE PEDRO DA CRUZ e VAGNER BATISTA DE OLIVEIRA MACHADO
Documento assinado digitalmente/eletronicamente. Confira as assinaturas no link: <https://pilardosul.flowdocs.com.br:2096/public/assinaturas/BB99FED18A163D30453E3E39A26C2034874D020>

1





PREFEITURA MUNICIPAL DE PILAR DO SUL

PAÇO MUNICIPAL PREFEITO JOÃO URIAS DE MOURA

RUA TENENTE ALMEIDA, 265 - CENTRO - CEP 18.185-000 - TEL/FAX 15. 3278-9700 - CENTRO - PILAR DO SUL - SP

www.pilardosul.sp.gov.br

ANEXO I - Reajuste de 4,683540% sobre o valor de janeiro/2023

PROFESSOR COM 25 HORAS SEMANAIS

GRAU 5%	A	B	C	D	E
NÍVEL 10%					
I-SUPERIOR R\$	R\$ 2.903,56	R\$ 3.048,82	R\$ 3.201,22	R\$ 3.361,29	R\$ 3.529,34
II-PÓS 360 H R\$	R\$ 3.193,97	R\$ 3.353,63	R\$ 3.521,35	R\$ 3.556,56	R\$ 3.882,31
III-PÓS 800 H R\$	R\$ 3.513,35	R\$ 3.689,05	R\$ 4.077,52	R\$ 4.067,11	R\$ 4.270,48
IV-MESTRE R\$	R\$ 3.864,70	R\$ 4.057,90	R\$ 4.260,78	R\$ 4.473,82	R\$ 4.697,59
V- DOUTOR R\$	R\$ 4.251,15	R\$ 4.463,75	R\$ 4.686,86	R\$ 4.921,24	R\$ 5.167,31

PROFESSOR COM 30 HORAS SEMANAIS

GRAU 5%	A	B	C	D	E
NÍVEL 10%					
I-SUPERIOR R\$	R\$ 3.470,84	R\$ 3.644,37	R\$ 3.826,59	R\$ 4.017,93	R\$ 4.218,82
II-PÓS 360 H R\$	R\$ 3.817,89	R\$ 4.008,82	R\$ 4.209,26	R\$ 4.419,73	R\$ 4.640,70
III-PÓS 800 H R\$	R\$ 4.199,69	R\$ 4.409,71	R\$ 4.630,16	R\$ 4.861,71	R\$ 5.104,82
IV-MESTRE R\$	R\$ 4.619,70	R\$ 4.850,70	R\$ 5.093,22	R\$ 5.347,87	R\$ 5.614,73
V- DOUTOR R\$	R\$ 5.081,65	R\$ 5.335,73	R\$ 5.602,54	R\$ 5.882,71	R\$ 6.176,84

COORDENADOR PEDAGÓGICO DE ESCOLA COM 40 HORAS SEMANAIS

GRAU 5%	A	B	C	D	E
NÍVEL 10%					
I-SUPERIOR R\$	R\$ 4.951,84	R\$ 5.199,40	R\$ 5.459,35	R\$ 5.732,33	R\$ 6.018,94
II-PÓS 360 H R\$	R\$ 5.446,95	R\$ 5.719,32	R\$ 6.005,34	R\$ 6.305,58	R\$ 6.620,83
III-PÓS 800 H R\$	R\$ 5.991,66	R\$ 6.291,28	R\$ 6.605,83	R\$ 6.936,09	R\$ 7.282,92
IV-MESTRE R\$	R\$ 6.590,78	R\$ 6.920,38	R\$ 7.266,44	R\$ 7.629,73	R\$ 8.011,24
V- DOUTOR R\$	R\$ 7.249,91	R\$ 7.612,47	R\$ 7.993,04	R\$ 8.392,74	R\$ 8.812,36

ANEXO II - Reajuste de 4,683540% sobre o valor de janeiro/2023

DIRETOR DE ESCOLA COM 40 HORAS SEMANAIS

Assinado por 3 pessoas: ELI DE GOIS VIEIRA JUNIOR, JOSE PEDRO DA CRUZ e VAGNER BATISTA DE OLIVEIRA MACHADO
Documento assinado digitalmente/eletronicamente. Confira as assinaturas no link: <https://pilardosul.flowdocs.com.br:2096/public/assinaturas/DB90FED18A163703445C4EBB9726C2034874D0120>





PREFEITURA MUNICIPAL DE PILAR DO SUL

PAÇO MUNICIPAL PREFEITO JOÃO URIAS DE MOURA

RUA TENENTE ALMEIDA, 265 - CENTRO - CEP 18.185-000 - TEL/FAX 15. 3278-9700 - CENTRO - PILAR DO SUL - SP

www.pilardosul.sp.gov.br

GRAU 5%	A	B	C	D	E
NÍVEL 10%					
I-SUPERIOR R\$	R\$ 5.942,19	R\$ 6.239,27	R\$ 6.551,26	R\$ 6.878,86	R\$ 7.222,72
II-PÓS 360 H R\$	R\$ 6.536,43	R\$ 6.863,21	R\$ 7.206,37	R\$ 7.566,68	R\$ 7.945,04
III-PÓS 800 H R\$	R\$ 7.190,00	R\$ 7.549,52	R\$ 7.927,06	R\$ 8.323,36	R\$ 8.739,57
IV-MESTRE R\$	R\$ 7.909,03	R\$ 8.304,48	R\$ 8.719,70	R\$ 9.155,69	R\$ 9.613,46
V- DOUTOR R\$	R\$ 8.699,96	R\$ 9.134,94	R\$ 9.592,85	R\$ 10.071,23	R\$ 10.574,80

ANEXO III - Reajuste de 4,683540% sobre o valor de janeiro/2023

COORDENADOR MUNICIPAL DE EDUCAÇÃO COM 40 HORAS SEMANAIS

GRAU 5%	A	B	C	D	E
NÍVEL 10%					
I-SUPERIOR R\$	R\$ 6.239,24	R\$ 6.551,22	R\$ 6.878,73	R\$ 7.222,70	R\$ 7.585,35
II-PÓS 360 H R\$	R\$ 6.863,20	R\$ 7.206,35	R\$ 7.566,66	R\$ 7.945,02	R\$ 8.342,29
III-PÓS 800 H R\$	R\$ 7.549,49	R\$ 7.927,06	R\$ 8.283,65	R\$ 8.739,46	R\$ 9.176,46
IV-MESTRE R\$	R\$ 8.304,43	R\$ 8.719,65	R\$ 9.155,65	R\$ 9.613,40	R\$ 10.094,09
V- DOUTOR R\$	R\$ 9.134,88	R\$ 9.591,66	R\$ 10.071,22	R\$ 10.574,73	R\$ 11.103,50

PROFESSOR COM 25 HORAS SEMANAIS - Reajuste de 4,683540% sobre o valor de Janeiro/2023

GRAU 5%	A	B	C	D	E
NÍVEL 10%					
MAGIST. 2º GRAU	R\$ 2.407,91	R\$ 2.528,36	R\$ 2.654,72	R\$ 2.787,48	R\$ 2.926,84

PROFESSOR COM 30 HORAS SEMANAIS - Reajuste de 4,683540% sobre o valor de Janeiro/2023

GRAU 5%	A	B	C	D	E
NÍVEL 10%					
MAGIST. 2º GRAU	R\$ 2.889,48	R\$ 3.033,93	R\$ 3.185,62	R\$ 3.344,95	R\$ 3.512,19

PROJETO DE LEI COMPLEMENTAR Nº ____/2024
De 19 de Janeiro de 2024

Assinado por 3 pessoas: ELI DE GOIS VIEIRA JUNIOR, JOSE PEDRO DA CRUZ e VAGNER BATISTA DE OLIVEIRA MACHADO
Documento assinado digitalmente/eletronicamente. Confira as assinaturas no link: <https://pilardosul.flowdocs.com.br:2096/public/assinaturas/DB90FED18A163703453CEEB9A268C20348740120>





“DISPÕE SOBRE A ADEQUAÇÃO DA REMUNERAÇÃO MÍNIMA DA CLASSE DOCENTE DO QUADRO DO MAGISTÉRIO DA EDUCAÇÃO BÁSICA AO PISO SALARIAL PROFISSIONAL NACIONAL DO MAGISTÉRIO PÚBLICO DA EDUCAÇÃO BÁSICA E DÁ PROVIDÊNCIAS CORRELATAS”.

Mensagem Justificativa nº 002/2024

Prezado Senhor,

Encaminha-se às mãos de Vossa Excelência e de Vossos Nobres Pares o presente Projeto de Lei Complementar visando o reajuste Salarial dos funcionários públicos municipais, abrangidos pela LC nº 217/2007, conforme os ditames mencionados no artigo 1.º deste projeto.

Sobre o tema, o Município possui legislação nos seguintes termos do artigo 75 da Lei 217 de 2007:

Art. 75 - Os salários dos servidores integrantes do Magistério Municipal, inclusive cargos em comissão, são fixados em reais, assegurada a revisão geral anual, sempre na mesma data, indexados pelo Valor de Referência Municipal (VRM).

O valor do reajuste é, conforme o supracitado artigo, no percentual de 4,683540%, (quatro inteiros e seiscentos e oitenta e três mil, quinhentos e quarenta milionésimos por cento), de acordo com o índice de variação do VRM (Valor de Referência Municipal).

Portanto, podendo contar com o senso administrativo de Vossa Excelência e Nobres Pares, bem como, sabendo que tal reajuste é salutar para a compatibilização da categoria no cenário nacional.

Atenciosamente,

MARCO AURÉLIO SOARES
Prefeito Municipal

Ao

Exmo. Sr.

ELI DE GOIS VIEIRA JÚNIOR

DD. Presidente da Câmara Municipal de Pilar do Sul/SP.



PREFEITURA DE PILAR DO SUL
RUA TEN ALMEIDA
PILAR DO SUL - CEP - 18.185-000
(15) 3278-9700



CÓDIGO DE ACESSO
EBAFBDBF37304B41B8A23C2054BFD0D0

VERIFICAÇÃO DAS ASSINATURAS

Este documento foi assinado digitalmente/eletronicamente pelos seguintes signatários nas datas indicadas

- ✓ Assinante: TALITA COSTA DE OLIVEIRA VENANCIO em 19/01/2024 17:52:30
CPF:***.***-798-61
Unidade certificadora: MUNICÍPIO DE PILAR DO SUL - CA
- ✓ Assinante: MILENA GUEDES CORREA PRANDO DOS SANTOS em 19/01/2024 17:59:02
CPF:***.***-918-63
Unidade certificadora: MUNICÍPIO DE PILAR DO SUL - CA
- ✓ Assinante: MARCO AURELIO SOARES em 19/01/2024 18:25:58
CPF:***.***-378-54
Unidade certificadora: MUNICÍPIO DE PILAR DO SUL - CA
- ✓ Assinante: EDSON RIBEIRO DE CARVALHO em 20/01/2024 10:09:32
CPF:***.***-638-79
Unidade certificadora: MUNICÍPIO DE PILAR DO SUL - CA

Para verificar a validade das assinaturas acesse o link abaixo

<https://pilardosul.flowdocs.com.br:2096/public/assinaturas/EBAFBDBF37304B41B8A23C2054BFD0D0>

Assinado por 3 pessoas: ELI DE GOIS VIEIRA JUNIOR, JOSE PEDRO DA CRUZ e VAGNER BATISTA DE OLIVEIRA MACHADO
Documento assinado digitalmente/eletronicamente. Confira as assinaturas no link: <https://pilardosul.flowdocs.com.br:2096/public/assinaturas/D395E08A650845CE811766CF61AC4A12>





PREFEITURA MUNICIPAL DE PILAR DO SUL

PAÇO MUNICIPAL PREFEITO JOÃO URIAS DE MOURA

RUA TENENTE ALMEIDA, 265 - CENTRO - CEP 18.185-000 - TEL/FAX 15. 3278-9700 - CENTRO - PILAR DO SUL - SP

www.pilardosul.sp.gov.br

IMPACTO ORÇAMENTÁRIO/FINANCEIRO - PREMISSAS E METODOLOGIA DE CÁLCULO (ART. 16, § 2º LRF - LEI DE RESPONSABILIDADE FISCAL)

Concessao do reajuste salarial anual de 4,68354% salarial aos funcionários, a partir de Janeiro/2024.

IMPACTO 2024

CUSTO 2023 + Reajuste 4,683540%	Gasto Folha 2023	Reajuste	Total c/Reajuste	Impacto Anual
Reajuste 2024 (4,683540%)	R\$ 53.454.364,52	R\$ 2.503.556,54	R\$ 55.957.921,06	2.503.556,54
Total				

IMPACTO 2025

CUSTO 2024 + (Reajuste IPCA 2024 3,93%)	Gasto Folha 2024	Reajuste	Total c/Reajuste	Impacto Anual
Reajuste 2025 (3,93%%)	R\$ 55.957.921,06	R\$ 2.199.146,30	R\$ 58.157.067,36	R\$ 2.199.146,30
TOTAL				

<https://www.bcb.gov.br/publicacoes/focus/12012024>

IMPACTO 2026

CUSTO 2025 + (Reajuste IPCA 2025 3,50%)	Gasto Folha 2025	Reajuste	Total c/Reajuste	Impacto Anual
Reajuste 2026 (3,50%%)	R\$ 58.157.067,36	R\$ 2.035.497,36	R\$ 60.192.564,72	2.035.497,36
TOTAL				

<https://www.bcb.gov.br/publicacoes/focus/12012024>

CUSTO 2024

RECEITA CORRENTE LÍQUIDA DA LOA 2024	R\$ 134.859.000,00
Reajuste Anual	R\$ 2.503.556,54
ESTIMATIVA DO IMPACTO EM PERCENTUAL 2024	1,856425262

CUSTO 2025

RECEITA CORRENTE LÍQUIDA (LOA 2024 + IPCA 2024 3,93%)	R\$ 140.158.959,00
Reajuste Anual	R\$ 2.199.146,30
ESTIMATIVA DO IMPACTO EM PERCENTUAL 2025	1,569037267

CUSTO 2026

RECEITA CORRENTE LÍQUIDA {LOA 2025 + IPCA 3,50%(2025)}	R\$ 145.064.522,25
Reajuste Anual	R\$ 2.035.497,36
ESTIMATIVA DO IMPACTO EM PERCENTUAL 2026	1,4031669

<https://www.bcb.gov.br/publicacoes/focus/12012024>

□





PREFEITURA MUNICIPAL DE PILAR DO SUL

PAÇO MUNICIPAL PREFEITO JOÃO URIAS DE MOURA

RUA TENENTE ALMEIDA, 265 - CENTRO - CEP 18.185-000 - TEL/FAX 15. 3278-9700 - CENTRO - PILAR DO SUL - SP

www.pilardosul.sp.gov.br

Declaro para fins de cumprimento aos artigos 16, inciso I e II, e 17 da LC nº 101/00 - Lei de Responsabilidade Fiscal que as despesas oriundas do reajuste anual do índice inflacionário de 4,683540% no salário dos funcionários, tem adequação orçamentária e financeira com Lei Orçamentária Anual, e compatibilidade com os objetivos e metas do Plano Plurianual 2022/2025, e Lei de Diretrizes Orçamentária 2024. Os valores considerados para 2025 e 2026, dos gastos com a folha e da RCL (Receita Corrente Liquida) foram reajustados conforme índice do IPCA, constante do relatório Focus do Banco Central do Brasil com data de 12.01.2024. Índice da folha conforme RGF (Relatório de Gestão Fiscal) data base Dez/2023 = 42,53%.

Pilar do Sul/SP, 22 de Janeiro de 2024

MARCO AURÉLIO SOARES
PREFEITO MUNICIPAL
CPF 110.492.378-54

EDSON RIBEIRO DE CARVALHO
SECRETÁRIO GESTOR DA FAZENDA MUNICIPAL
CPF.: 027.110.638-79





PREFEITURA DE PILAR DO SUL
RUA TEN ALMEIDA
PILAR DO SUL - CEP - 18.185-000
(15) 3278-9700



CÓDIGO DE ACESSO
1BB5F9E6C4514844BE1DE667C36BB4E0

VERIFICAÇÃO DAS ASSINATURAS

Este documento foi assinado digitalmente/eletronicamente pelos seguintes signatários nas datas indicadas

- ✓ Assinante: EDSON RIBEIRO DE CARVALHO em 22/01/2024 15:03:26
CPF:***.***-638-79
Unidade certificadora: MUNICÍPIO DE PILAR DO SUL - CA
- ✓ Assinante: MARCO AURELIO SOARES em 22/01/2024 15:51:39
CPF:***.***-378-54
Unidade certificadora: MUNICÍPIO DE PILAR DO SUL - CA

Para verificar a validade das assinaturas acesse o link abaixo

<https://pilardosul.flowdocs.com.br:2096/public/assinaturas/1BB5F9E6C4514844BE1DE667C36BB4E0>

Assinado por 3 pessoas: ELI DE GOIS VIEIRA JUNIOR, JOSE PEDRO DA CRUZ e VAGNER BATISTA DE OLIVEIRA MACHADO
Documento assinado digitalmente/eletronicamente. Confira as assinaturas no link: <https://pilardosul.flowdocs.com.br:2096/public/assinaturas/D395E08A650845CE811766CF61AC4A12>



PREFEITURA MUNICIPAL DE PILAR DO SUL

RUA TENENTE ALMEIDA, Nº 265
46634473/0001-41 Exercício: 2024

LISTAGEM DAS FICHAS DA DESPESA
SITUAÇÃO ATÉ 22/01/2024

Entid.	CLoc	Func/Prog	Catgo	Especificação	Dotac Inicial	Alter (+)	Alter (-)	Dotação
Ficha	F.R.	C.A.	Descrição	C.A.	Empenhado			Saldo
					Saldo Reserva			Saldo Com Reserva
FICHAS ORÇAMENTÁRIAS								
1				MUNICÍPIO DE PILAR DO SUL				
02				EXECUTIVO				
02 01				SECRETARIA DE GOVERNO, SEGURANÇA COMUNIT E TRANSIT				
020100				SECRETARIA DE GOVERNO, SEGURANÇA COMUNIT E TRANSIT				
04				Administração				
04 122				Administração Geral				
04 122 0002				MANUTENÇÃO DA SECRETARIA DE GABINETE				
04 122 0002 2002 0000				MANUTENCAO DO GABINETE				
014	0.01.00			3.1.90.11.00 VENCIMENTOS E VANTAGENS FIXAS - PESSOAL CIVIL	1.170.000,00	0,00	0,00	1.170.000,00
				110.000 GERAL	7.129,26			1.162.870,74
					0,00			1.162.870,74
015	0.01.00			3.1.90.13.00 OBRIGAÇÕES PATRONAIS	320.000,00	0,00	0,00	320.000,00
				110.000 GERAL	0,00			320.000,00
					0,00			320.000,00
04 125				Normatização e Fiscalização				
04 125 0002				MANUTENÇÃO DA SECRETARIA DE GABINETE				
04 125 0002 2238 0000				Manutenção do Controle Interno				
021	0.01.00			3.1.90.11.00 VENCIMENTOS E VANTAGENS FIXAS - PESSOAL CIVIL	75.000,00	0,00	0,00	75.000,00
				110.000 GERAL	0,00			75.000,00
					0,00			75.000,00
022	0.01.00			3.1.90.13.00 OBRIGAÇÕES PATRONAIS	25.000,00	0,00	0,00	25.000,00
				110.000 GERAL	0,00			25.000,00
					0,00			25.000,00
06				Segurança Pública				
06 122				Administração Geral				
06 122 0016				MANUTENÇÃO DA SEGURANÇA PÚBLICA E TRANSITO				
06 122 0016 2204 0000				MANUTENÇÃO DO TRANSITO				
031	0.01.00			3.1.90.11.00 VENCIMENTOS E VANTAGENS FIXAS - PESSOAL CIVIL	370.000,00	0,00	0,00	370.000,00
				110.000 GERAL	2.882,85			367.117,15
					0,00			367.117,15
032	0.01.00			3.1.90.13.00 OBRIGAÇÕES PATRONAIS	100.000,00	0,00	0,00	100.000,00
				110.000 GERAL	0,00			100.000,00
					0,00			100.000,00
06 181				Policiamento				
06 181 0016				MANUTENÇÃO DA SEGURANÇA PÚBLICA E TRANSITO				
06 181 0016 2211 0000				Manutenção Guarda Municipal				
040	0.01.00			3.1.90.11.00 VENCIMENTOS E VANTAGENS FIXAS - PESSOAL CIVIL	750.000,00	0,00	0,00	750.000,00
				110.000 GERAL	0,00			750.000,00
					0,00			750.000,00
041	0.01.00			3.1.90.13.00 OBRIGAÇÕES PATRONAIS	220.000,00	0,00	0,00	220.000,00
				110.000 GERAL	0,00			220.000,00
					0,00			220.000,00
02 02				FUNDO DESENVOLVIMENTO EDUCAÇÃO BÁSICA - FUNDEB				
020200				FUNDO DESENVOLVIMENTO EDUCAÇÃO BÁSICA - FUNDEB				
12				Educação				
12 361				Ensino Fundamental				
12 361 0018				MANUTENÇÃO DO FUNDO DA EDUCAÇÃO BÁSICA - FUNDEB				
12 361 0018 2018 0000				Ensino Fundamental - FUNDEB 70%				
049	0.02.00			3.1.90.04.00 CONTRATAÇÃO POR TEMPO DETERMINADO	1.100.000,00	0,00	0,00	1.100.000,00
				261.000 EDUCAÇÃO-FUNDEB-MAGISTÉRIO/Prof.Educa	0,00			1.100.000,00

EDISOM AP. DOS SANTOS ZAKS
CONTADOR - CRC SP-299831/O-3

EDSON RIBEIRO DE CARVALHO
SEC. GESTOR FAZENDA MUNICIPAL

CLAUDIA AP. AL. ROSA KUROSAKI
DIRETORA DE PLANEJAMENTO

Assinado por 3 pessoas: ELI DE GOIS VIEIRA JUNIOR, JOSE PEDRO DA CRUZ e VAGNER BATISTA DE OLIVEIRA MACHADO
Documento assinado digitalmente/eletronicamente. Confira as assinaturas no link: https://pilaridosul.flowdocs.com.br:2096/public/assinaturas/D398EDAA06968452B9173503B52CAC5972



PREFEITURA MUNICIPAL DE PILAR DO SUL
RUA TENENTE ALMEIDA, Nº 265
46634473/0001-41 Exercício: 2024
LISTAGEM DAS FICHAS DA DESPESA
SITUAÇÃO ATÉ 22/01/2024

Entid.	CLoc	Func/Prog	Catgo	Especificação	Dotac Inicial	Alter (+)	Alter (-)	Dotação
Ficha	F.R.	C.A.	Descrição	C.A.	Empenhado			Saldo
					Saldo Reserva			Saldo Com Reserva
1				MUNICÍPIO DE PILAR DO SUL				
02				EXECUTIVO				
02 02				FUNDO DESENVOLVIMENTO EDUCAÇÃO BÁSICA - FUNDEB				
020200				FUNDO DESENVOLVIMENTO EDUCAÇÃO BÁSICA - FUNDEB				
12				Educação				
12 361				Ensino Fundamental				
12 361 0018				MANUTENÇÃO DO FUNDO DA EDUCAÇÃO BÁSICA - FUNDEB				
12 361 0018 2018 0000				Ensino Fundamental - FUNDEB 70%	0,00			1.100.000,00
050	0.02.00	261.000	3.1.90.11.00	VENCIMENTOS E VANTAGENS FIXAS - PESSOAL CIVIL	10.500.000,00	0,00	0,00	10.500.000,00
				EDUCAÇÃO-FUNDEB-MAGISTÉRIO/Prof.Educa	0,00			10.500.000,00
					0,00			10.500.000,00
051	0.02.00	261.000	3.1.90.13.00	OBRIGAÇÕES PATRONAIS	1.750.000,00	0,00	0,00	1.750.000,00
				EDUCAÇÃO-FUNDEB-MAGISTÉRIO/Prof.Educa	0,00			1.750.000,00
					0,00			1.750.000,00
12 361 0018 2019 0000				Ensino Fundamental - FUNDEB 30%				
052	0.02.00	262.000	3.1.90.11.00	VENCIMENTOS E VANTAGENS FIXAS - PESSOAL CIVIL	175.000,00	0,00	0,00	175.000,00
				EDUCAÇÃO-FUNDEB-OUTROS	0,00			175.000,00
					0,00			175.000,00
053	0.02.00	262.000	3.1.90.13.00	OBRIGAÇÕES PATRONAIS	60.000,00	0,00	0,00	60.000,00
				EDUCAÇÃO-FUNDEB-OUTROS	0,00			60.000,00
					0,00			60.000,00
12 365				Educação Infantil				
12 365 0018				MANUTENÇÃO DO FUNDO DA EDUCAÇÃO BÁSICA - FUNDEB				
12 365 0018 2150 0000				Educação Infantil Creche - FUNDEB 70%				
055	0.02.00	271.000	3.1.90.04.00	CONTRATAÇÃO POR TEMPO DETERMINADO	65.000,00	0,00	0,00	65.000,00
				EDUC. FUNDEB-MAGIST/PROF.EDUC.-CRECH	0,00			65.000,00
					0,00			65.000,00
056	0.02.00	271.000	3.1.90.11.00	VENCIMENTOS E VANTAGENS FIXAS - PESSOAL CIVIL	4.000.000,00	0,00	0,00	4.000.000,00
				EDUC. FUNDEB-MAGIST/PROF.EDUC.-CRECH	0,00			4.000.000,00
					0,00			4.000.000,00
057	0.02.00	271.000	3.1.90.13.00	OBRIGAÇÕES PATRONAIS	1.250.000,00	0,00	0,00	1.250.000,00
				EDUC. FUNDEB-MAGIST/PROF.EDUC.-CRECH	0,00			1.250.000,00
					0,00			1.250.000,00
12 365 0018 2151 0000				Educação Infantil Creche - FUNDEB 30%				
058	0.02.00	273.000	3.1.90.11.00	VENCIMENTOS E VANTAGENS FIXAS - PESSOAL CIVIL	5.000,00	0,00	0,00	5.000,00
				EDUCAÇÃO-FUNDEB-OUTROS - CRECHE	0,00			5.000,00
					0,00			5.000,00
059	0.02.00	273.000	3.1.90.13.00	OBRIGAÇÕES PATRONAIS	2.000,00	0,00	0,00	2.000,00
				EDUCAÇÃO-FUNDEB-OUTROS - CRECHE	0,00			2.000,00
					0,00			2.000,00
12 365 0018 2152 0000				Educação Infantil Pré-Escola FUNDEB 70%				
061	0.02.00	272.000	3.1.90.04.00	CONTRATAÇÃO POR TEMPO DETERMINADO	180.000,00	0,00	0,00	180.000,00
				EDUC. FUNDEB-MAGIST/PROF.EDUC.-PRÉ E	0,00			180.000,00
					0,00			180.000,00
062	0.02.00	272.000	3.1.90.11.00	VENCIMENTOS E VANTAGENS FIXAS - PESSOAL CIVIL	1.889.000,00	0,00	0,00	1.889.000,00
				EDUC. FUNDEB-MAGIST/PROF.EDUC.-PRÉ E	0,00			1.889.000,00
					0,00			1.889.000,00
063	0.02.00	272.000	3.1.90.13.00	OBRIGAÇÕES PATRONAIS	580.000,00	0,00	0,00	580.000,00
				EDUC. FUNDEB-MAGIST/PROF.EDUC.-PRÉ E	0,00			580.000,00

EDISOM AP. DOS SANTOS ZAKS
CONTADOR - CRC SP-299831/O-3

EDSON RIBEIRO DE CARVALHO
SEC. GESTOR FAZENDA MUNICIPAL

CLAUDIA AP. AL. ROSA KUROSAKI
DIRETORA DE PLANEJAMENTO

Assinado por 3 pessoas: ELI DE GOIS VIEIRA JUNIOR, JOSE PEDRO DA CRUZ e VAGNER BATISTA DE OLIVEIRA MACHADO. Documento assinado digitalmente/eletronicamente. Confira as assinaturas no link: https://pilardosul.flowdocs.com.br:2096/public/assinaturas/D3985ED7A8A09668452B91735603B22CAC59F72



PREFEITURA MUNICIPAL DE PILAR DO SUL

RUA TENENTE ALMEIDA, Nº 265

46634473/0001-41

Exercício: 2024

LISTAGEM DAS FICHAS DA DESPESA

SITUAÇÃO ATÉ 22/01/2024

Página 3

Entid.	CLoc	Func/Prog	Catgo	Especificação	Dotac Inicial	Alter (+)	Alter (-)	Dotação
Ficha	F.R.	C.A.	Descrição	C.A.	Empenhado			Saldo
					Saldo Reserva			Saldo Com Reserva
1				MUNICÍPIO DE PILAR DO SUL				
02				EXECUTIVO				
02 02				FUNDO DESENVOLVIMENTO EDUCAÇÃO BÁSICA - FUNDEB				
020200				FUNDO DESENVOLVIMENTO EDUCAÇÃO BÁSICA - FUNDEB				
12				Educação				
12 365				Educação Infantil				
12 365 0018				MANUTENÇÃO DO FUNDO DA EDUCAÇÃO BÁSICA - FUNDEB				
12 365 0018 2152			0000	Educação Infantil Pré-Escola FUNDEB 70%				
					0,00			580.000,00
12 365 0018 2153			0000	Educação Infantil Pré-Escola - FUNDEB 30%				
064			3.1.90.11.00	VENCIMENTOS E VANTAGENS FIXAS - PESSOAL CIVIL	5.000,00	0,00	0,00	5.000,00
	0.02.00		274.000	EDUCAÇÃO-FUNDEB-OUTROS - PRÉ-ESCOLA	0,00			5.000,00
					0,00			5.000,00
065			3.1.90.13.00	OBRIGAÇÕES PATRONAIS	2.000,00	0,00	0,00	2.000,00
	0.02.00		274.000	EDUCAÇÃO-FUNDEB-OUTROS - PRÉ-ESCOLA	0,00			2.000,00
					0,00			2.000,00
12 366				Educação de Jovens e Adultos				
12 366 0018				MANUTENÇÃO DO FUNDO DA EDUCAÇÃO BÁSICA - FUNDEB				
12 366 0018 2146			0000	EJA - FUNDEB 70%				
067			3.1.90.11.00	VENCIMENTOS E VANTAGENS FIXAS - PESSOAL CIVIL	100.000,00	0,00	0,00	100.000,00
	0.02.00		261.000	EDUCAÇÃO-FUNDEB-MAGISTÉRIO/Prof.Educa	0,00			100.000,00
					0,00			100.000,00
068			3.1.90.13.00	OBRIGAÇÕES PATRONAIS	35.000,00	0,00	0,00	35.000,00
	0.02.00		261.000	EDUCAÇÃO-FUNDEB-MAGISTÉRIO/Prof.Educa	0,00			35.000,00
					0,00			35.000,00
12 367				Educação Especial				
12 367 0018				MANUTENÇÃO DO FUNDO DA EDUCAÇÃO BÁSICA - FUNDEB				
12 367 0018 2148			0000	Educação Especial - FUNDEB 70%				
070			3.1.90.11.00	VENCIMENTOS E VANTAGENS FIXAS - PESSOAL CIVIL	1.050.000,00	0,00	0,00	1.050.000,00
	0.02.00		261.000	EDUCAÇÃO-FUNDEB-MAGISTÉRIO/Prof.Educa	0,00			1.050.000,00
					0,00			1.050.000,00
071			3.1.90.13.00	OBRIGAÇÕES PATRONAIS	340.000,00	0,00	0,00	340.000,00
	0.02.00		261.000	EDUCAÇÃO-FUNDEB-MAGISTÉRIO/Prof.Educa	0,00			340.000,00
					0,00			340.000,00
12 367 0018 2149			0000	Educação Especial - FUNDEB 30%				
072			3.1.90.11.00	VENCIMENTOS E VANTAGENS FIXAS - PESSOAL CIVIL	5.000,00	0,00	0,00	5.000,00
	0.02.00		262.000	EDUCAÇÃO-FUNDEB-OUTROS	0,00			5.000,00
					0,00			5.000,00
073			3.1.90.13.00	OBRIGAÇÕES PATRONAIS	2.000,00	0,00	0,00	2.000,00
	0.02.00		262.000	EDUCAÇÃO-FUNDEB-OUTROS	0,00			2.000,00
					0,00			2.000,00
02 03				SECRETARIA DE EDUCAÇÃO (SEED)				
020300				SECRETARIA DE EDUCAÇÃO (SEED)				
12				Educação				
12 361				Ensino Fundamental				
12 361 0003				MANUTENÇÃO DO ENSINO FUNDAMENTAL				
12 361 0003 2004			0000	MANUTENÇÃO DA SECRETARIA DA EDUCAÇÃO				
084			3.1.90.11.00	VENCIMENTOS E VANTAGENS FIXAS - PESSOAL CIVIL	420.000,00	0,00	0,00	420.000,00
	0.01.00		220.000	ENSINO FUNDAMENTAL-Convênios/entidades/f	25.537,88			394.462,12
					0,00			394.462,12
085			3.1.90.13.00	OBRIGAÇÕES PATRONAIS	120.000,00	0,00	0,00	120.000,00

EDISOM AP. DOS SANTOS ZAKS
CONTADOR - CRC SP-299831/O-3

EDSON RIBEIRO DE CARVALHO
SEC. GESTOR FAZENDA MUNICIPAL

CLAUDIA AP. AL. ROSA KUROSAKI
DIRETORA DE PLANEJAMENTO

Assinado por 3 pessoas: ELI DE GOIS VIEIRA JUNIOR, JOSE PEDRO DA CRUZ e VAGNER BATISTA DE OLIVEIRA MACHADO
Documento assinado digitalmente/eletronicamente. Confira as assinaturas no link: <https://pilardosul.flowdocs.com.br:2096/public/assinaturas/D3985E7D8A06968452B9173503B32CAC5972>



PREFEITURA MUNICIPAL DE PILAR DO SUL

RUA TENENTE ALMEIDA, Nº 265

46634473/0001-41

Exercício: 2024

LISTAGEM DAS FICHAS DA DESPESA

SITUAÇÃO ATÉ 22/01/2024

Página 4

Entid.	CLoc	Func/Prog	Catgo	Especificação	Dotac Inicial	Alter (+)	Alter (-)	Dotação
Ficha	F.R.	C.A.	Descrição	C.A.	Empenhado			Saldo
					Saldo Reserva			Saldo Com Reserva
1			MUNICÍPIO DE PILAR DO SUL					
02			EXECUTIVO					
02 03			SECRETARIA DE EDUCAÇÃO (SEED)					
020300			SECRETARIA DE EDUCAÇÃO (SEED)					
12			Educação					
12 361			Ensino Fundamental					
12 361 0003			MANUTENÇÃO DO ENSINO FUNDAMENTAL					
12 361 0003 2004			MANUTENÇÃO DA SECRETARIA DA EDUCAÇÃO					
0.01.00		220.000	ENSINO FUNDAMENTAL-Convênios/entidades/f		0,00			120.000,00
					0,00			120.000,00
12 361 0003 2005			MANUTENÇÃO DO ENSINO FUNDAMENTAL					
092			3.1.90.04.00 CONTRATAÇÃO POR TEMPO DETERMINADO		400.000,00	0,00	0,00	400.000,00
0.01.00		220.000	ENSINO FUNDAMENTAL-Convênios/entidades/f		0,00			400.000,00
					0,00			400.000,00
093			3.1.90.11.00 VENCIMENTOS E VANTAGENS FIXAS - PESSOAL CIVIL		3.100.000,00	0,00	0,00	3.100.000,00
0.01.00		220.000	ENSINO FUNDAMENTAL-Convênios/entidades/f		1.235.679,50			1.864.320,50
					0,00			1.864.320,50
094			3.1.90.13.00 OBRIGAÇÕES PATRONAIS		950.000,00	0,00	0,00	950.000,00
0.01.00		220.000	ENSINO FUNDAMENTAL-Convênios/entidades/f		0,00			950.000,00
					0,00			950.000,00
12 365			Educação Infantil					
12 365 0004			MANUTENÇÃO DA EDUCAÇÃO INFANTIL					
12 365 0004 2154			Manutenção Ensino Infantil Creche					
121			3.1.90.11.00 VENCIMENTOS E VANTAGENS FIXAS - PESSOAL CIVIL		50.000,00	0,00	0,00	50.000,00
0.01.00		212.000	EDUC.INFANTIL-CRECHE-Convênios/entidades		0,00			50.000,00
					0,00			50.000,00
122			3.1.90.13.00 OBRIGAÇÕES PATRONAIS		20.000,00	0,00	0,00	20.000,00
0.01.00		212.000	EDUC.INFANTIL-CRECHE-Convênios/entidades		0,00			20.000,00
					0,00			20.000,00
12 365 0004 2166			EDUCAÇÃO INFANTIL - PRE- ESCOLA					
130			3.1.90.11.00 VENCIMENTOS E VANTAGENS FIXAS - PESSOAL CIVIL		150.000,00	0,00	0,00	150.000,00
0.01.00		213.000	EDUC.INFANTIL-PRÉ-ESCOLA Convênios/entid		122.050,43			27.949,57
					0,00			27.949,57
131			3.1.90.13.00 OBRIGAÇÕES PATRONAIS		40.000,00	0,00	0,00	40.000,00
0.01.00		213.000	EDUC.INFANTIL-PRÉ-ESCOLA Convênios/entid		0,00			40.000,00
					0,00			40.000,00
02 04			SECRETARIA DE CULTURA E TURISMO (SECTUR)					
020400			SECRETARIA DE CULTURA E TURISMO (SECTUR)					
13			Cultura					
13 392			Difusão Cultural					
13 392 0006			MANUTENÇÃO DA CULTURA E TURISMO					
13 392 0006 2029			MANUTENÇÃO DA CULTURA					
142			3.1.90.11.00 VENCIMENTOS E VANTAGENS FIXAS - PESSOAL CIVIL		307.000,00	0,00	0,00	307.000,00
0.01.00		110.000	GERAL		0,00			307.000,00
					0,00			307.000,00
143			3.1.90.13.00 OBRIGAÇÕES PATRONAIS		80.000,00	0,00	0,00	80.000,00
0.01.00		110.000	GERAL		0,00			80.000,00
					0,00			80.000,00
02 05			SECRETARIA DE SAÚDE E BEM ESTAR (SSABES)					
020500			SECRETARIA DE SAÚDE E BEM ESTAR (SSABES)					
10			Saúde					

EDISOM AP. DOS SANTOS ZAKS
CONTADOR - CRC SP-299831/O-3

EDSON RIBEIRO DE CARVALHO
SEC. GESTOR FAZENDA MUNICIPAL

CLAUDIA AP. AL. ROSA KUROSAKI
DIRETORA DE PLANEJAMENTO

Assinado por 3 pessoas: ELI DE GOIS VIEIRA JUNIOR, JOSE PEDRO DA CRUZ e VAGNER BATISTA DE OLIVEIRA MACHADO
Documento assinado digitalmente/eletronicamente. Confira as assinaturas no link: <https://pilaridosul.flowdocs.com.br:2096/public/assinaturas/D3985ED0A00966452B9173503B52CAC5972>



PREFEITURA MUNICIPAL DE PILAR DO SUL
RUA TENENTE ALMEIDA, Nº 265
46634473/0001-41 Exercício: 2024
LISTAGEM DAS FICHAS DA DESPESA
SITUAÇÃO ATÉ 22/01/2024

Entid.	CLoc	Func/Prog	Catgo	Especificação	Dotac Inicial	Alter (+)	Alter (-)	Dotação
Ficha	F.R.	C.A.	Descrição	C.A.	Empenhado			Saldo
					Saldo Reserva			Saldo Com Reserva
1				MUNICÍPIO DE PILAR DO SUL				
02				EXECUTIVO				
02 05				SECRETARIA DE SAÚDE E BEM ESTAR (SSABES)				
020500				SECRETARIA DE SAÚDE E BEM ESTAR (SSABES)				
10				Saúde				
10 301				Atenção Básica				
10 301 0014				MANUTENÇÃO DA SAUDE				
10 301 0014 2033 0000				MANUTENÇÃO FUNDO MUNICIPAL DE SAÚDE				
158	0.01.00		3.1.90.04.00	CONTRATAÇÃO POR TEMPO DETERMINADO	80.000,00	0,00	0,00	80.000,00
			310.000	SAÚDE-GERAL	0,00			80.000,00
					0,00			80.000,00
159	0.01.00		3.1.90.11.00	VENCIMENTOS E VANTAGENS FIXAS - PESSOAL CIVIL	7.300.000,00	0,00	0,00	7.300.000,00
			310.000	SAÚDE-GERAL	77.741,78			7.222.258,22
					0,00			7.222.258,22
160	0.05.00		3.1.90.11.00	VENCIMENTOS E VANTAGENS FIXAS - PESSOAL CIVIL	178.000,00	0,00	0,00	178.000,00
			370.000	FNS - PISO SALARIAL DA ENFERMAGEM - PO	0,00			178.000,00
					0,00			178.000,00
161	0.01.00		3.1.90.13.00	OBRIGAÇÕES PATRONAIS	1.430.000,00	0,00	0,00	1.430.000,00
			310.000	SAÚDE-GERAL	0,00			1.430.000,00
					0,00			1.430.000,00
10 301 0014 2188 0000				Atenção Primária à Saúde - Programa Previne Brasil - FNS-APS				
177	0.01.00		3.1.90.11.00	VENCIMENTOS E VANTAGENS FIXAS - PESSOAL CIVIL	260.000,00	0,00	0,00	260.000,00
			310.000	SAÚDE-GERAL	0,00			260.000,00
					0,00			260.000,00
178	0.05.00		3.1.90.11.00	VENCIMENTOS E VANTAGENS FIXAS - PESSOAL CIVIL	1.350.000,00	0,00	0,00	1.350.000,00
			301.016	FNS - APS	3.448,51			1.346.551,49
					0,00			1.346.551,49
179	0.01.00		3.1.90.13.00	OBRIGAÇÕES PATRONAIS	120.000,00	0,00	0,00	120.000,00
			310.000	SAÚDE-GERAL	0,00			120.000,00
					0,00			120.000,00
180	0.05.00		3.1.90.13.00	OBRIGAÇÕES PATRONAIS	370.000,00	0,00	0,00	370.000,00
			301.016	FNS - APS	0,00			370.000,00
					0,00			370.000,00
10 301 0014 2261 0000				Manutenção da Folha ACE-Agente de Combate às Endemias				
195	0.01.00		3.1.90.11.00	VENCIMENTOS E VANTAGENS FIXAS - PESSOAL CIVIL	100.000,00	0,00	0,00	100.000,00
			310.000	SAÚDE-GERAL	0,00			100.000,00
					0,00			100.000,00
196	0.05.00		3.1.90.11.00	VENCIMENTOS E VANTAGENS FIXAS - PESSOAL CIVIL	70.000,00	0,00	0,00	70.000,00
			313.000	TRANSF.GOV.FEDERAL DEST.VENC.ACS E A	0,00			70.000,00
					0,00			70.000,00
197	0.01.00		3.1.90.13.00	OBRIGAÇÕES PATRONAIS	25.000,00	0,00	0,00	25.000,00
			310.000	SAÚDE-GERAL	0,00			25.000,00
					0,00			25.000,00
198	0.05.00		3.1.90.13.00	OBRIGAÇÕES PATRONAIS	18.000,00	0,00	0,00	18.000,00
			313.000	TRANSF.GOV.FEDERAL DEST.VENC.ACS E A	0,00			18.000,00
					0,00			18.000,00
10 301 0014 2270 0000				Manutenção da Folha ACS				
201	0.05.00		3.1.90.11.00	VENCIMENTOS E VANTAGENS FIXAS - PESSOAL CIVIL	400.000,00	0,00	0,00	400.000,00
			313.000	TRANSF.GOV.FEDERAL DEST.VENC.ACS E A	11.907,68			388.092,32

EDISOM AP. DOS SANTOS ZAKS
CONTADOR - CRC SP-299831/O-3

EDSON RIBEIRO DE CARVALHO
SEC. GESTOR FAZENDA MUNICIPAL

CLAUDIA AP. AL. ROSA KUROSAKI
DIRETORA DE PLANEJAMENTO

Assinado por 3 pessoas: ELI DE GOIS VIEIRA JUNIOR, JOSE PEDRO DA CRUZ e VAGNER BATISTA DE OLIVEIRA MACHADO
Documento assinado digitalmente/eletronicamente. Confira as assinaturas no link: <https://pilardosul.flowdocs.com.br:2096/public/assinaturas/D3985ED7A8A09668452B9173503B32CAC5972>



PREFEITURA MUNICIPAL DE PILAR DO SUL
RUA TENENTE ALMEIDA, Nº 265
46634473/0001-41 Exercício: 2024
LISTAGEM DAS FICHAS DA DESPESA
SITUAÇÃO ATÉ 22/01/2024

Entid.	CLoc	Func/Prog	Catgo	Especificação	Dotac Inicial	Alter (+)	Alter (-)	Dotação
Ficha	F.R.	C.A.	Descrição	C.A.	Empenhado			Saldo
					Saldo Reserva			Saldo Com Reserva
1				MUNICÍPIO DE PILAR DO SUL				
02				EXECUTIVO				
02 05				SECRETARIA DE SAÚDE E BEM ESTAR (SSABES)				
020500				SECRETARIA DE SAÚDE E BEM ESTAR (SSABES)				
10				Saúde				
10 301				Atenção Básica				
10 301 0014				MANUTENÇÃO DA SAUDE				
10 301 0014 2270 0000				Manutenção da Folha ACS	0,00			388.092,32
202				3.1.90.13.00 OBRIGAÇÕES PATRONAIS	108.000,00	0,00	0,00	108.000,00
	0.05.00			313.000 TRANSF.GOV.FEDERAL DEST.VENC.ACS E A	0,00			108.000,00
					0,00			108.000,00
10 302				Assistência Hospitalar e Ambulatorial				
10 302 0014				MANUTENÇÃO DA SAUDE				
10 302 0014 2095 0000				Manutenção SAMU - Serviço de Atendimento				
210				3.1.90.11.00 VENCIMENTOS E VANTAGENS FIXAS - PESSOAL CIVIL	580.000,00	0,00	0,00	580.000,00
	0.01.00			310.000 SAÚDE-GERAL	0,00			580.000,00
					0,00			580.000,00
211				3.1.90.11.00 VENCIMENTOS E VANTAGENS FIXAS - PESSOAL CIVIL	100.000,00	0,00	0,00	100.000,00
	0.05.00			302.007 FNS - MAC SAMU	0,00			100.000,00
					0,00			100.000,00
212				3.1.90.13.00 OBRIGAÇÕES PATRONAIS	135.000,00	0,00	0,00	135.000,00
	0.01.00			310.000 SAÚDE-GERAL	0,00			135.000,00
					0,00			135.000,00
213				3.1.90.13.00 OBRIGAÇÕES PATRONAIS	60.000,00	0,00	0,00	60.000,00
	0.05.00			302.007 FNS - MAC SAMU	0,00			60.000,00
					0,00			60.000,00
10 302 0014 2107 0000				MANUTENÇÃO DO CENTRO DE ATENÇÃO PSICOSSOCIAL				
214				3.1.90.11.00 VENCIMENTOS E VANTAGENS FIXAS - PESSOAL CIVIL	100.000,00	0,00	0,00	100.000,00
	0.01.00			310.000 SAÚDE-GERAL	0,00			100.000,00
					0,00			100.000,00
215				3.1.90.11.00 VENCIMENTOS E VANTAGENS FIXAS - PESSOAL CIVIL	200.000,00	0,00	0,00	200.000,00
	0.05.00			302.004 FNS - CAPS	2.796,96			197.203,04
					0,00			197.203,04
216				3.1.90.13.00 OBRIGAÇÕES PATRONAIS	30.000,00	0,00	0,00	30.000,00
	0.01.00			310.000 SAÚDE-GERAL	0,00			30.000,00
					0,00			30.000,00
217				3.1.90.13.00 OBRIGAÇÕES PATRONAIS	70.000,00	0,00	0,00	70.000,00
	0.05.00			302.004 FNS - CAPS	0,00			70.000,00
					0,00			70.000,00
10 302 0014 2121 0000				RT - RESIDENCIA TERAPEUTICA				
222				3.1.90.11.00 VENCIMENTOS E VANTAGENS FIXAS - PESSOAL CIVIL	150.000,00	0,00	0,00	150.000,00
	0.01.00			310.000 SAÚDE-GERAL	0,00			150.000,00
					0,00			150.000,00
223				3.1.90.11.00 VENCIMENTOS E VANTAGENS FIXAS - PESSOAL CIVIL	80.000,00	0,00	0,00	80.000,00
	0.05.00			302.003 FNS - RESIDENCIA TERAPEUTICA	1.794,81			78.205,19
					0,00			78.205,19
224				3.1.90.13.00 OBRIGAÇÕES PATRONAIS	50.000,00	0,00	0,00	50.000,00
	0.01.00			310.000 SAÚDE-GERAL	0,00			50.000,00
					0,00			50.000,00

EDISOM AP. DOS SANTOS ZAKS
CONTADOR - CRC SP-299831/O-3

EDSON RIBEIRO DE CARVALHO
SEC. GESTOR FAZENDA MUNICIPAL

CLAUDIA AP. AL. ROSA KUROSAKI
DIRETORA DE PLANEJAMENTO

Assinado por 3 pessoas: ELI DE GOIS VIEIRA JUNIOR, JOSE PEDRO DA CRUZ e VAGNER BATISTA DE OLIVEIRA MACHADO. Documento assinado digitalmente/eletronicamente. Confira as assinaturas no link: https://pilardosul.flowdocs.com.br:2096/public/assinaturas/D3985EDD8A06968452B9173503B32CAC5972



PREFEITURA MUNICIPAL DE PILAR DO SUL

RUA TENENTE ALMEIDA, Nº 265

46634473/0001-41

Exercício: 2024

LISTAGEM DAS FICHAS DA DESPESA

SITUAÇÃO ATÉ 22/01/2024

Página 7

Entid.	CLoc	Func/Prog	Catgo	Especificação	Dotac Inicial	Alter (+)	Alter (-)	Dotação
Ficha	F.R.	C.A.	Descrição	C.A.	Empenhado			Saldo
					Saldo Reserva			Saldo Com Reserva
1				MUNICÍPIO DE PILAR DO SUL				
02				EXECUTIVO				
02 05				SECRETARIA DE SAÚDE E BEM ESTAR (SSABES)				
020500				SECRETARIA DE SAÚDE E BEM ESTAR (SSABES)				
10				Saúde				
10 302				Assistência Hospitalar e Ambulatorial				
10 302 0014				MANUTENÇÃO DA SAUDE				
10 302 0014 2121			0000	RT - RESIDENCIA TERAPEUTICA				
225			3.1.90.13.00	OBRIGAÇÕES PATRONAIS	40.000,00	0,00	0,00	40.000,00
0.05.00			302.003	FNS - RESIDENCIA TERAPEUTICA	0,00			40.000,00
					0,00			40.000,00
10 304				Vigilância Sanitária				
10 304 0014				MANUTENÇÃO DA SAUDE				
10 304 0014 2111			0000	RECURSO PISO FIXO VIGILANCIA EM SAUDE				
235			3.1.90.11.00	VENCIMENTOS E VANTAGENS FIXAS - PESSOAL CIVIL	20.000,00	0,00	0,00	20.000,00
0.05.00			303.001	FNS - VIGILÂNCIA EM SAÚDE	0,00			20.000,00
					0,00			20.000,00
02 06				SECRETARIA DE OBRAS, INFRAESTRUTURA E URBANISMO				
020600				SECRETARIA DE OBRAS, INFRAESTRUTURA E URBANISMO				
15				Urbanismo				
15 451				Infra-Estrutura Urbana				
15 451 0007				MANUTENÇÃO DO URBANISMO				
15 451 0007 2039			0000	Manutenção da Secretaria de Urbanismo e Desenvolvimento de Edificações				
245			3.1.90.04.00	CONTRATAÇÃO POR TEMPO DETERMINADO	50.000,00	0,00	0,00	50.000,00
0.01.00			110.000	GERAL	0,00			50.000,00
					0,00			50.000,00
246			3.1.90.11.00	VENCIMENTOS E VANTAGENS FIXAS - PESSOAL CIVIL	1.800.000,00	0,00	0,00	1.800.000,00
0.01.00			110.000	GERAL	19.789,08			1.780.210,92
					0,00			1.780.210,92
247			3.1.90.13.00	OBRIGAÇÕES PATRONAIS	480.000,00	0,00	0,00	480.000,00
0.01.00			110.000	GERAL	0,00			480.000,00
					0,00			480.000,00
02 07				SECRETARIA DE ESPORTE, LAZER E JUVENTUDE (SELJ)				
020700				SECRETARIA DE ESPORTE, LAZER E JUVENTUDE (SELJ)				
27				Desporto e Lazer				
27 812				Desporto Comunitário				
27 812 0015				MANUTENÇÃO DA SECRETARIA DE ESPORTE LAZER E JUVENTUDE				
27 812 0015 2027			0000	Manutenção do Esporte, Lazer e Juventude				
264			3.1.90.11.00	VENCIMENTOS E VANTAGENS FIXAS - PESSOAL CIVIL	320.000,00	0,00	0,00	320.000,00
0.01.00			110.000	GERAL	10.588,62			309.411,38
					0,00			309.411,38
265			3.1.90.13.00	OBRIGAÇÕES PATRONAIS	90.000,00	0,00	0,00	90.000,00
0.01.00			110.000	GERAL	0,00			90.000,00
					0,00			90.000,00
02 09				SECRETARIA DE DESENVOLVIMENTO RURAL E MEIO AMBIENT				
020900				SECRETARIA DE DESENVOLVIMENTO RURAL E MEIO AMBIENT				
17				Saneamento				
17 512				Saneamento Básico Urbano				
17 512 0012				MANUTENÇÃO DESENVOLVIMENTO DO MEIO AMBIENTE				
17 512 0012 2219			0000	Manutenção Limpeza Pública Urbana				
271			3.1.90.11.00	VENCIMENTOS E VANTAGENS FIXAS - PESSOAL CIVIL	1.700.000,00	0,00	0,00	1.700.000,00
0.01.00			110.000	GERAL	4.877,79			1.695.122,21

EDISOM AP. DOS SANTOS ZAKS
CONTADOR - CRC SP-299831/O-3

EDSON RIBEIRO DE CARVALHO
SEC. GESTOR FAZENDA MUNICIPAL

CLAUDIA AP. AL. ROSA KUROSAKI
DIRETORA DE PLANEJAMENTO

Assinado por 3 pessoas: ELI DE GOIS VIEIRA JUNIOR, JOSE PEDRO DA CRUZ e VAGNER BATISTA DE OLIVEIRA MACHADO
Documento assinado digitalmente/eletronicamente. Confira as assinaturas no link: <https://pilaridosul.flowdocs.com.br:2096/public/assinaturas/D3985E7D8A06968452B9173503B32CAC5972>



PREFEITURA MUNICIPAL DE PILAR DO SUL

RUA TENENTE ALMEIDA, Nº 265

46634473/0001-41

Exercício: 2024

LISTAGEM DAS FICHAS DA DESPESA

SITUAÇÃO ATÉ 22/01/2024

Página 8

Entid.	CLoc	Func/Prog	Catgo	Especificação	Dotac Inicial	Alter (+)	Alter (-)	Dotação
Ficha	F.R.	C.A.	Descrição	C.A.	Empenhado			Saldo
					Saldo Reserva			Saldo Com Reserva
1				MUNICÍPIO DE PILAR DO SUL				
02				EXECUTIVO				
02 09				SECRETARIA DE DESENVOLVIMENTO RURAL E MEIO AMBIENT				
020900				SECRETARIA DE DESENVOLVIMENTO RURAL E MEIO AMBIENT				
17				Saneamento				
17 512				Saneamento Básico Urbano				
17 512 0012				MANUTENÇÃO DESENVOLVIMENTO DO MEIO AMBIENTE				
17 512 0012 2219 0000				Manutenção Limpeza Pública Urbana	0,00			1.695.122,21
272				3.1.90.13.00 OBRIGAÇÕES PATRONAIS	500.000,00	0,00	0,00	500.000,00
0.01.00				110.000 GERAL	0,00			500.000,00
					0,00			500.000,00
20				Agricultura				
20 606				Extensão Rural				
20 606 0011				MANUTENÇÃO DESENVOLVIMENTO RURAL				
20 606 0011 2071 0000				MANUTENCAO DO SEDRUMA				
283				3.1.90.11.00 VENCIMENTOS E VANTAGENS FIXAS - PESSOAL CIVIL	2.370.000,00	0,00	0,00	2.370.000,00
0.01.00				110.000 GERAL	17.598,49			2.352.401,51
					0,00			2.352.401,51
284				3.1.90.13.00 OBRIGAÇÕES PATRONAIS	650.000,00	0,00	0,00	650.000,00
0.01.00				110.000 GERAL	0,00			650.000,00
					0,00			650.000,00
02 10				SECRETARIA DE ADMINISTRAÇÃO E RECURSOS HUMANOS				
021000				SECRETARIA DE ADMINISTRAÇÃO E RECURSOS HUMANOS				
04				Administração				
04 128				Formação de Recursos Humanos				
04 128 0013				MANUTENÇÃO DA SECRETARIA DE ADMINISTRAÇÃO E RH				
04 128 0013 2048 0000				MANUTENÇÃO DA SECRETARIA DE ADMINISTRAÇÃO				
294				3.1.90.11.00 VENCIMENTOS E VANTAGENS FIXAS - PESSOAL CIVIL	1.030.000,00	0,00	0,00	1.030.000,00
0.01.00				110.000 GERAL	0,00			1.030.000,00
					0,00			1.030.000,00
295				3.1.90.13.00 OBRIGAÇÕES PATRONAIS	250.000,00	0,00	0,00	250.000,00
0.01.00				110.000 GERAL	0,00			250.000,00
					0,00			250.000,00
04 273				Previdência Complementar				
04 273 0013				MANUTENÇÃO DA SECRETARIA DE ADMINISTRAÇÃO E RH				
04 273 0013 0002 0000				Pagamento Pensionistas				
302				3.1.90.01.00 APOSENTADORIAS, RESERVA REMUNERADA E REFOR	5.000,00	0,00	0,00	5.000,00
0.01.00				110.000 GERAL	0,00			5.000,00
					0,00			5.000,00
02 11				SECRETARIA DE DESENVOLVIMENTO E INTEGRAÇÃO SOCIAL				
021100				SECRETARIA DE DESENVOLVIMENTO E INTEGRAÇÃO SOCIAL				
08				Assistência Social				
08 122				Administração Geral				
08 122 0009				MANUTENÇÃO SECRET. DES. E INTEGRAÇÃO SOCIAL				
08 122 0009 2050 0000				Manutenção da Secretaria Desenvolvimento e Integração Social				
303				3.1.90.04.00 CONTRATAÇÃO POR TEMPO DETERMINADO	50.000,00	0,00	0,00	50.000,00
0.01.00				510.000 ASSISTÊNCIA SOCIAL-GERAL	0,00			50.000,00
					0,00			50.000,00
304				3.1.90.11.00 VENCIMENTOS E VANTAGENS FIXAS - PESSOAL CIVIL	1.010.000,00	0,00	0,00	1.010.000,00
0.01.00				510.000 ASSISTÊNCIA SOCIAL-GERAL	7.871,78			1.002.128,22
					0,00			1.002.128,22

EDISOM AP. DOS SANTOS ZAKS
CONTADOR - CRC SP-299831/O-3

EDSON RIBEIRO DE CARVALHO
SEC. GESTOR FAZENDA MUNICIPAL

CLAUDIA AP. AL. ROSA KUROSAKI
DIRETORA DE PLANEJAMENTO

Assinado por 3 pessoas: ELI DE GOIS VIEIRA JUNIOR, JOSE PEDRO DA CRUZ e VAGNER BATISTA DE OLIVEIRA MACHADO
Documento assinado digitalmente/eletronicamente. Confira as assinaturas no link: <https://pilardosul.flowdocs.com.br:2096/publicassinaturas/D3985ED0A00968452B9173503B52CAC59F2>



PREFEITURA MUNICIPAL DE PILAR DO SUL

RUA TENENTE ALMEIDA, Nº 265

46634473/0001-41

Exercício: 2024

LISTAGEM DAS FICHAS DA DESPESA

SITUAÇÃO ATÉ 22/01/2024

Página 9

Entid.	CLoc	Func/Prog	Catgo	Especificação	Dotac Inicial	Alter (+)	Alter (-)	Dotação
Ficha	F.R.	C.A.	Descrição	C.A.	Empenhado			Saldo
					Saldo Reserva			Saldo Com Reserva
1				MUNICÍPIO DE PILAR DO SUL				
02				EXECUTIVO				
02 11				SECRETARIA DE DESENVOLVIMENTO E INTEGRAÇÃO SOCIAL				
021100				SECRETARIA DE DESENVOLVIMENTO E INTEGRAÇÃO SOCIAL				
08				Assistência Social				
08 122				Administração Geral				
08 122 0009				MANUTENÇÃO SECRET. DES. E INTEGRAÇÃO SOCIAL				
08 122 0009 2050 0000				Manutenção da Secretaria Desenvolvimento e Integração Social				
305				3.1.90.13.00 OBRIGAÇÕES PATRONAIS	300.000,00	0,00	0,00	300.000,00
	0.01.00			510.000 ASSISTÊNCIA SOCIAL-GERAL	0,00			300.000,00
					0,00			300.000,00
08 243				Assistência à Criança e ao Adolescente				
08 243 0009				MANUTENÇÃO SECRET. DES. E INTEGRAÇÃO SOCIAL				
08 243 0009 2056 0000				MANUTENÇÃO DO CONSELHO TUTELAR				
317				3.1.90.04.00 CONTRATAÇÃO POR TEMPO DETERMINADO	150.000,00	0,00	0,00	150.000,00
	0.01.00			510.000 ASSISTÊNCIA SOCIAL-GERAL	15.570,71			134.429,29
					0,00			134.429,29
02 12				FUNDO MUNICIPAL DE ASSISTENCIA SOCIAL				
021200				FUNDO MUNICIPAL DE ASSISTENCIA SOCIAL				
08				Assistência Social				
08 244				Assistência Comunitária				
08 244 0008				MANUTENÇÃO DO FUNDO MUNICIPAL DE ASSISTENCIA SOCIAL				
08 244 0008 2167 0000				PROTEÇÃO SOCIAL BÁSICA - FEDERAL (CRAS)				
362				3.1.90.04.00 CONTRATAÇÃO POR TEMPO DETERMINADO	10.000,00	0,00	0,00	10.000,00
	0.05.00			500.017 FNAS - PROG. PROTEÇÃO SOCIAL BÁSICA	0,00			10.000,00
					0,00			10.000,00
08 244 0008 2198 0000				Proteção Social Especial - Federal (CREAS)				
367				3.1.90.11.00 VENCIMENTOS E VANTAGENS FIXAS - PESSOAL CIVIL	5.500,00	0,00	0,00	5.500,00
	0.05.00			500.018 FNAS - PROG. PROTEÇÃO SOCIAL ESPECIAL	0,00			5.500,00
					0,00			5.500,00
368				3.1.90.13.00 OBRIGAÇÕES PATRONAIS	1.500,00	0,00	0,00	1.500,00
	0.05.00			500.018 FNAS - PROG. PROTEÇÃO SOCIAL ESPECIAL	0,00			1.500,00
					0,00			1.500,00
08 244 0008 2264 0000				FNAS - IGD PBF				
381				3.1.90.04.00 CONTRATAÇÃO POR TEMPO DETERMINADO	30.000,00	10.000,00	0,00	40.000,00
	0.05.00			500.025 FNAS - IGD PBF	0,00			40.000,00
					0,00			40.000,00
02 14				SECRETARIA GESTORA DA FAZENDA MUNICIPAL				
021400				SECRETARIA GESTORA DA FAZENDA MUNICIPAL				
04				Administração				
04 121				Planejamento e Orçamento				
04 121 0020				MANUTENÇÃO DA SECRETARIA GESTORA DA FAZENDA MUNICIPAL				
04 121 0020 2257 0000				Manutenção SEGFAZ				
389				3.1.90.11.00 VENCIMENTOS E VANTAGENS FIXAS - PESSOAL CIVIL	750.000,00	0,00	0,00	750.000,00
	0.01.00			110.000 GERAL	7.101,39			742.898,61
					0,00			742.898,61
390				3.1.90.13.00 OBRIGAÇÕES PATRONAIS	200.000,00	0,00	0,00	200.000,00
	0.01.00			110.000 GERAL	0,00			200.000,00
					0,00			200.000,00
02 15				SECRETARIA GESTORA JURIDICA DE CONT LEG, LICIT. E				
021500				SECRETARIA GESTORA JURIDICA DE CONT LEG, LICIT. E				

EDISOM AP. DOS SANTOS ZAKS
CONTADOR - CRC SP-299831/O-3

EDSON RIBEIRO DE CARVALHO
SEC. GESTOR FAZENDA MUNICIPAL

CLAUDIA AP. AL. ROSA KUROSAKI
DIRETORA DE PLANEJAMENTO

Assinado por 3 pessoas: ELI DE GOIS VIEIRA JUNIOR, JOSE PEDRO DA CRUZ e VAGNER BATISTA DE OLIVEIRA MACHADO
Documento assinado digitalmente/eletronicamente. Confira as assinaturas no link: <https://pilaridosul.flowdocs.com.br:2096/public/assinaturas/D3985E7D8A06968452B9173503B52CAC5972>



PREFEITURA MUNICIPAL DE PILAR DO SUL
RUA TENENTE ALMEIDA, Nº 265
46634473/0001-41 Exercício: 2024
LISTAGEM DAS FICHAS DA DESPESA
SITUAÇÃO ATÉ 22/01/2024

Entid.	CLoc	Func/Prog	Catgo	Especificação	Dotac Inicial	Alter (+)	Alter (-)	Dotação
Ficha	F.R.	C.A.	Descrição	C.A.	Empenhado			Saldo
					Saldo Reserva			Saldo Com Reserva
1				MUNICÍPIO DE PILAR DO SUL				
02				EXECUTIVO				
02 15				SECRETARIA GESTORA JURIDICA DE CONT LEG, LICIT. E				
021500				SECRETARIA GESTORA JURIDICA DE CONT LEG, LICIT. E				
04				Administração				
04 062				Defesa do Interesse Público no Processo Judiciário				
04 062 0021				MANUTENÇÃO DA SECRETARIA GESTORA JURIDICA DE CONT LEG, LICIT. E TRIBUTOS				
04 062 0021 2258 0000				MANUTENÇÃO SEGJUR				
407	0.01.00		3.1.90.11.00	VENCIMENTOS E VANTAGENS FIXAS - PESSOAL CIVIL	1.025.000,00	0,00	0,00	1.025.000,00
		110.000		GERAL	10.800,41			1.014.199,59
					0,00			1.014.199,59
408	0.01.00		3.1.90.13.00	OBRIGAÇÕES PATRONAIS	275.000,00	0,00	0,00	275.000,00
		110.000		GERAL	0,00			275.000,00
					0,00			275.000,00
409	0.01.00		3.1.90.91.00	SENTENÇAS JUDICIAIS	600.000,00	0,00	0,00	600.000,00
		110.000		GERAL	0,00			600.000,00
					0,00			600.000,00
TOTAL ORÇAMENTARIO					58.838.000,00	10.000,00	0,00	58.848.000,00
					1.585.167,93			57.262.832,07
					0,00			57.262.832,07
TOTAL GERAL					58.838.000,00	10.000,00	0,00	58.848.000,00
					1.585.167,93			57.262.832,07
					0,00			57.262.832,07

EDISOM AP. DOS SANTOS ZAKS
CONTADOR - CRC SP-299831/O-3

EDSON RIBEIRO DE CARVALHO
SEC. GESTOR FAZENDA MUNICIPAL

CLAUDIA AP. AL. ROSA KUROSAKI
DIRETORA DE PLANEJAMENTO

Assinado por 3 pessoas: ELI DE GOIS VIEIRA JUNIOR, JOSE PEDRO DA CRUZ e VAGNER BATISTA DE OLIVEIRA MACHADO
Documento assinado digitalmente/eletronicamente. Confira as assinaturas no link: https://pilaridosul.flowdocs.com.br:2096/publicassinaturas/D3985E7D8A8066452B9173503B52CAC59F2





PREFEITURA DE PILAR DO SUL
RUA TEN ALMEIDA
PILAR DO SUL - CEP - 18.185-000
(15) 3278-9700



CÓDIGO DE ACESSO
C75867A0096C4B2D9175ED8B2C1C59F2

VERIFICAÇÃO DAS ASSINATURAS

Este documento foi assinado digitalmente/eletronicamente pelos seguintes signatários nas datas indicadas

- ✓ Assinante: CLAUDIA APARECIDA DE ALMEIDA ROSA KUROSAKI em 22/01/2024 15:00:33
CPF:***.***-688-23
Unidade certificadora: MUNICÍPIO DE PILAR DO SUL - CA
- ✓ Assinante: EDSON RIBEIRO DE CARVALHO em 22/01/2024 15:03:27
CPF:***.***-638-79
Unidade certificadora: MUNICÍPIO DE PILAR DO SUL - CA
- ✓ Assinante: EDISOM APARECIDO DOS SANTOS ZAKS em 22/01/2024 16:13:34
CPF:***.***-178-71
Unidade certificadora: MUNICÍPIO DE PILAR DO SUL - CA

Para verificar a validade das assinaturas acesse o link abaixo

<https://pilardosul.flowdocs.com.br:2096/public/assinaturas/C75867A0096C4B2D9175ED8B2C1C59F2>

Assinado por 3 pessoas: ELI DE GOIS VIEIRA JUNIOR, JOSE PEDRO DA CRUZ e VAGNER BATISTA DE OLIVEIRA MACHADO
Documento assinado digitalmente/eletronicamente. Confira as assinaturas no link: <https://pilardosul.flowdocs.com.br:2096/public/assinaturas/D395E08A650845CE811766CF61AC4A12>





Contas Públicas e Instrumentos de Gestão Fiscal

Relatório de Gestão Fiscal

PREFEITURA MUNICIPAL DE PILAR DO SUL
RELATÓRIO DE GESTÃO FISCAL
DEMONSTRATIVO DA DESPESA COM PESSOAL
ORÇAMENTOS FISCAIS E DA SEGURIDADE SOCIAL
JAN/2023 A DEZ/2023

RGF – ANEXO 1 (LRF, art. 55, inciso I, alínea "a")

DESPESAS EXECUTADAS (últimos 12 meses)													TOTAL (últimos 12 meses)	INSCRITAS EM RESTOS A PAGAR NÃO PROCESSADOS
LIQUIDADAS														
DESPESA COM PESSOAL	JAN/2023	FEV/2023	MAR/2023	ABR/2023	MAI/2023	JUN/2023	JUL/2023	AGO/2023	SET/2023	OUT/2023	NOV/2023	DEZ/2023	(a)	(b)
Venc.to e Vantagens Fixas - Pessoal ativo	2.146.512,09	2.966.770,82	3.507.187,25	3.117.230,63	2.933.070,21	3.063.273,53	4.196.047,94	2.980.925,00	3.182.834,14	3.099.960,97	3.095.560,76	4.210.613,53	38.499.986,87	0,00
Contratação Temporária	28.807,08	67.418,51	105.256,05	119.003,10	130.705,38	145.643,74	171.854,28	155.233,39	173.067,93	173.966,69	188.468,23	306.495,49	1.765.919,87	0,00
Terceirização de Mão-de-Obra (art.18, pár.1º da L.R.F.)	0,00	0,00	0,00	0,00	0,00	0,00	0,00	0,00	0,00	0,00	0,00	0,00	0,00	0,00
Remuneração de Agentes Políticos	113.965,21	121.691,66	121.691,66	121.691,67	121.691,66	121.691,66	121.691,66	90.378,35	104.555,35	96.994,29	86.125,25	102.192,51	1.324.360,93	0,00
Encargos Sociais	1.071.896,25	940.818,50	968.459,26	964.193,47	944.745,87	974.284,06	1.040.614,18	962.797,52	986.510,40	969.407,29	977.343,26	1.722.140,20	12.523.210,26	0,00
Inativos, Pensionistas e Outros Benefícios Previdenciários	0,00	0,00	0,00	0,00	0,00	0,00	0,00	0,00	0,00	0,00	0,00	0,00	0,00	0,00
Despesa com Pessoal não Executada Orçamentariamente	0,00	0,00	0,00	0,00	0,00	0,00	0,00	0,00	0,00	0,00	0,00	0,00	0,00	0,00
Outras Despesas e Obrigações (variáveis)	0,00	0,00	0,00	0,00	0,00	0,00	0,00	0,00	0,00	0,00	0,00	0,00	0,00	0,00
Despesas de Exerc. Anteriores	0,00	0,00	0,00	0,00	0,00	0,00	0,00	0,00	0,00	0,00	0,00	0,00	0,00	0,00
Sentenças Judiciais	0,00	0,00	955.114,54	56.473,94	0,00	0,00	0,00	0,00	0,00	0,00	0,00	0,00	1.011.588,48	0,00
Indenizações e Restituições Trabalhistas	0,00	0,00	0,00	0,00	0,00	0,00	0,00	0,00	0,00	0,00	0,00	0,00	0,00	0,00
Compensações a Regimes de Previdência	0,00	0,00	0,00	0,00	0,00	0,00	0,00	0,00	0,00	0,00	0,00	0,00	0,00	0,00
SUBTOTAL (I)	3.361.180,63	4.096.699,49	5.657.708,76	4.378.592,81	4.130.213,12	4.304.892,99	5.530.208,06	4.189.334,26	4.446.967,82	4.340.329,24	4.347.497,50	6.341.441,73	55.125.066,41	0,00
Decorrentes Decisão Judicial e Exercício Anteriores	0,00	0,00	955.114,54	56.473,94	0,00	0,00	0,00	0,00	0,00	0,00	0,00	0,00	1.011.588,48	0,00
Indenizações por Demissão e Incentivos à Demissão Voluntária	0,00	0,00	0,00	0,00	0,00	0,00	0,00	0,00	0,00	0,00	0,00	0,00	0,00	0,00
Despesa com Inativos e pensionistas custeadas com recursos vinculados	0,00	0,00	0,00	0,00	0,00	0,00	0,00	0,00	0,00	0,00	0,00	0,00	0,00	0,00
Vencimento dos agentes comunitários de saúde e dos agentes de combate às endem	35.285,22	33.198,43	35.366,67	31.752,66	36.756,66	33.667,00	43.856,72	42.603,00	56.841,19	44.660,69	47.222,86	74.451,27	515.662,37	0,00
Despesa relacionada à transf. da União, para o cumprimento dos pisos salariais prof	0,00	0,00	0,00	0,00	0,00	0,00	0,00	0,00	59.055,68	33.392,25	19.244,05	31.759,06	143.451,04	0,00
SUBTOTAL (II)	35.285,22	33.198,43	990.481,21	88.226,60	36.756,66	33.667,00	43.856,72	42.603,00	115.896,87	78.052,94	66.466,91	106.210,33	1.670.701,89	0,00
TOTAL LÍQUIDO (III) = (I - II)	3.325.895,41	4.063.501,06	4.667.227,55	4.290.366,21	4.093.456,46	4.271.225,99	5.486.351,34	4.146.731,26	4.331.070,95	4.262.276,30	4.281.030,59	6.235.231,40	53.454.364,52	0,00
APURAÇÃO DO CUMPRIMENTO DO LIMITE LEGAL													VALOR	% SOBRE RCL
RECEITA CORRENTE LÍQUIDA - RCL (IV)													125.810.260,67	
(-) Transferências obrigatórias da União relativas às emendas individuais (art. 166-A, § 1º, da CF) (V)													125.487,29	
(-) Transferências obrigatórias da União relativas às emendas de bancada (art. 166, § 16 da CF) (VI)													0,00	
RECEITA CORRENTE LÍQUIDA AJUSTADA PARA CÁLCULO DOS LIMITES DA DESPESA COM PESSOAL (VII) = (IV - V - VI)													125.684.773,38	
DESPESA TOTAL COM PESSOAL - DTP (V) = (III a + III b)													53.454.364,52	42,53
LIMITE MÁXIMO (VI) (incisos I, II e III, art. 20 da LRF)													67.869.777,63	54,00
LIMITE PRUDENCIAL (VII) = (0,95 x VI) (parágrafo único do art. 22 da LRF)													64.476.288,75	51,30
LIMITE DE ALERTA (VIII) = (0,90 x VI) (inciso II do §1º do art. 59 da LRF)													61.082.799,87	48,60

Mediana - Agregado

	2024							2025							2026							2027						
	Há 4 semanas	Há 1 semana	Hoje	Comp. semanal *	Resp. **	5 dias úteis	Resp. ***	Há 4 semanas	Há 1 semana	Hoje	Comp. semanal *	Resp. **	5 dias úteis	Resp. ***	Há 4 semanas	Há 1 semana	Hoje	Comp. semanal *	Resp. **	5 dias úteis	Resp. ***	Há 4 semanas	Há 1 semana	Hoje	Comp. semanal *	Resp. **	5 dias úteis	Resp. ***
IPCA (variação %)	3,93	3,90	3,87	▼ (1)	148	3,85	68	3,50	3,50	3,50	= (25)	139	3,50	65	3,50	3,50	3,50	= (28)	124			3,50	3,50	3,50	= (28)	11		
PIB Total (variação % sobre ano anterior)	1,51	1,59	1,59	= (1)	102	1,60	42	2,00	2,00	2,00	= (5)	83	2,00	33	2,00	2,00	2,00	= (23)	72			2,00	2,00	2,00	= (25)			
Câmbio (R\$/US\$)	5,00	5,00	4,95	▼ (1)	114	4,93	50	5,08	5,00	5,00	= (1)	99	5,00	45	5,11	5,10	5,06	▼ (1)	76			5,15	5,10	5,10	= (1)			
Selic (% a.a)	9,25	9,00	9,00	= (3)	136	9,00	53	8,50	8,50	8,50	= (6)	131	8,50	50	8,50	8,50	8,50	= (24)	109			8,50	8,50	8,50	= (23)	10		
IGP-M (variação %)	4,09	4,06	4,08	▲ (1)	70	4,20	27	4,00	3,98	4,00	▲ (1)	58	4,00	23	4,00	4,00	4,00	= (47)	52			4,00	4,00	3,93	▼ (1)			
IPCA Administrados (variação %)	4,36	4,30	4,29	▼ (6)	88	4,28	34	3,91	4,00	3,99	▼ (1)	68	3,56	27	3,50	3,53	3,50	▼ (1)	53			3,50	3,50	3,50	= (15)			
Conta corrente (US\$ bilhões)	-41,40	-40,30	-40,30	= (2)	26	-40,50	9	-47,60	-43,00	-41,35	▲ (1)	22	-38,95	6	-47,00	-43,55	-42,60	▲ (1)	16			-51,00	-50,00	-48,45	▲ (1)			
Balança comercial (US\$ bilhões)	69,00	70,50	75,00	▲ (1)	25	77,50	10	63,50	66,59	68,50	▲ (1)	18	67,00	5	64,10	68,50	70,00	▲ (1)	12			63,00	63,00	70,00	▲ (1)			
Investimento direto no país (US\$ bilhões)	70,00	65,00	65,00	= (3)	24	65,00	7	75,12	70,00	70,00	= (3)	21	75,00	5	80,00	78,00	78,00	= (3)	15			80,00	76,50	76,50	= (3)			
Dívida líquida do setor público (% do PIB)	64,20	64,25	64,25	= (1)	24	64,00	7	66,00	66,40	66,55	▲ (2)	22	66,30	6	67,75	69,50	69,20	▼ (1)	18			70,00	71,62	71,40	▼ (1)			
Resultado primário (% do PIB)	-0,80	-0,80	-0,80	= (4)	37	-1,00	11	-0,60	-0,60	-0,66	▼ (1)	32	-0,88	8	-0,50	-0,50	-0,50	= (7)	25			-0,30	-0,20	-0,20	= (2)			
Resultado nominal (% do PIB)	-6,80	-6,80	-7,00	▼ (1)	23	-7,02	6	-6,05	-6,20	-6,39	▼ (1)	20	-6,50	5	-5,50	-5,90	-6,00	▼ (1)	15			-5,48	-5,56	-5,66	▼ (1)			

* comportamento dos indicadores desde o Focus-Relatório de Mercado anterior; os valores entre parênteses expressam o número de semanas em que vem ocorrendo o último comportamento ** respondentes nos últimos 30 dias *** respondentes nos últimos 5 dias úteis

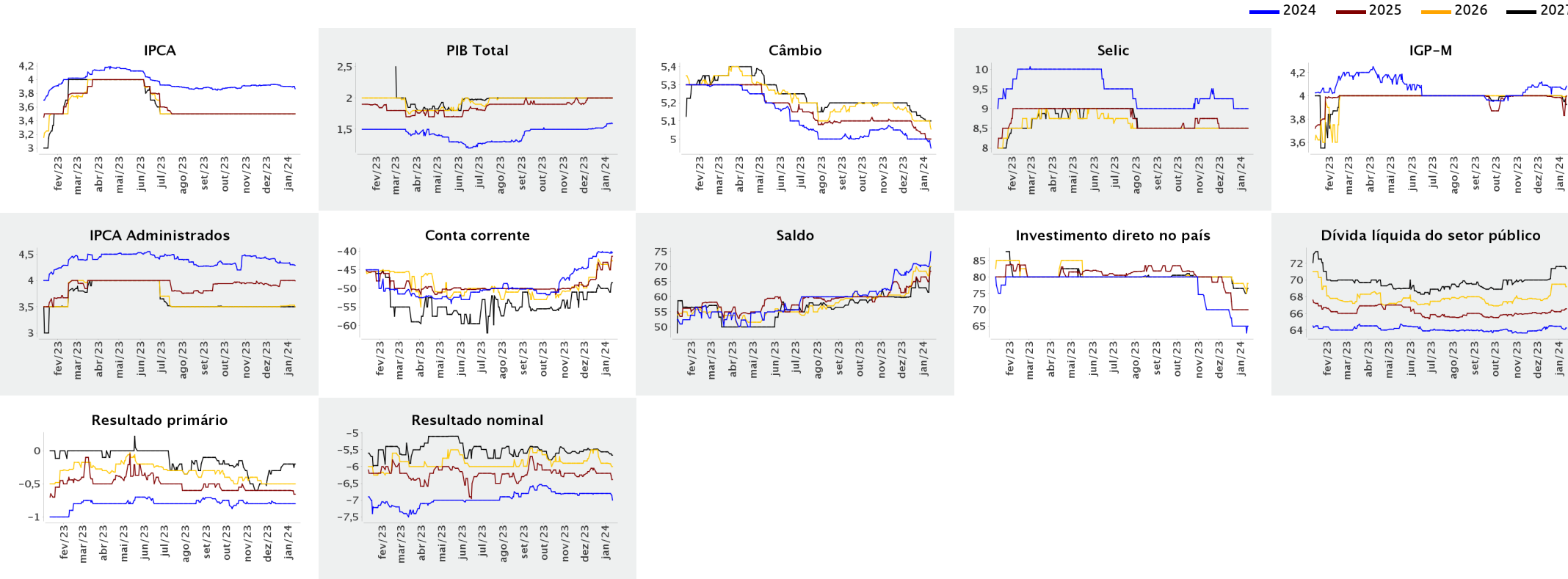

Expectativas de Mercado

12 de janeiro de 2024

▲ Aumento ▼ Diminuição = Estabilidade

Mediana - Agregado

	jan/2024					
	Há 4 semanas	Há 1 semana	Hoje	Comp. semanal *	Resp. **	5 dias úteis
IPCA (variação %)	0,39	0,37	0,40	▲ (2)	146	0,43
Câmbio (R\$/US\$)	4,95	4,90	4,90	= (1)	108	4,90
Selic (% a.a)	-	-	-	-	-	-
IGP-M (variação %)	0,40	0,45	0,45	= (1)	68	0,45

	fev/2024					
	Há 4 semanas	Há 1 semana	Hoje	Comp. semanal *	Resp. **	5 dias úteis
IPCA (variação %)	0,59	0,65	0,65	= (1)	146	0,65
Câmbio (R\$/US\$)	4,96	4,92	4,90	▼ (1)	107	4,90
Selic (% a.a)	11,25	11,25	11,25	= (23)	137	11,25
IGP-M (variação %)	0,34	0,37	0,37	= (1)	68	0,33

	mar/2024					
	Há 4 semanas	Há 1 semana	Hoje	Comp. semanal *	Resp. **	5 dias úteis
IPCA (variação %)	0,35	0,32	0,31	▼ (1)	144	0,30
Câmbio (R\$/US\$)	4,98	4,93	4,90	▼ (1)	107	4,90
Selic (% a.a)	10,75	10,75	10,75	= (23)	137	10,75
IGP-M (variação %)	0,35	0,33	0,32	▼ (1)	68	0,30

	Infl. 12 m suav.					
	Há 4 semanas	Há 1 semana	Hoje	Comp. semanal *	Resp. **	5 dias úteis
IPCA (variação %)	3,90	3,88	3,87	▼ (1)	114	3,87
IGP-M (variação %)	4,12	3,98	3,97	▼ (6)	55	3,97

* comportamento dos indicadores desde o Focus-Relatório de Mercado anterior; os valores entre parênteses expressam o número de semanas em que vem ocorrendo o último comportamento ** respondentes nos últimos 30 dias

— jan/2024 — fev/2024 — mar/2024

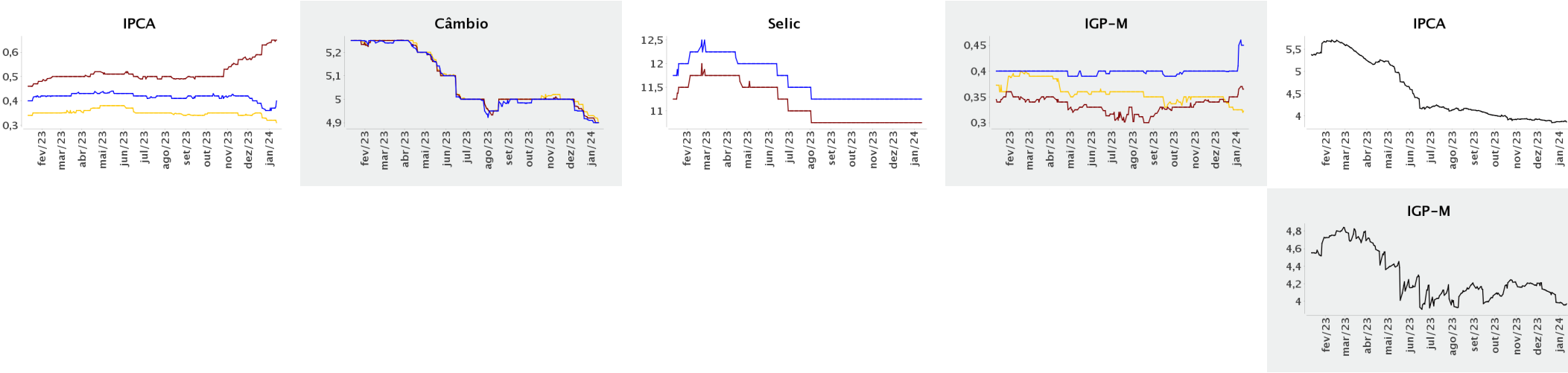

Assinado por 3 pessoas: ELI DE GOIS VIEIRA JUNIOR, JOSE PEDRO DA CRUZ e VAGNER BATISTA DE OLIVEIRA MACHADO. Documento assinado digitalmente/electronicamente. Confira as assinaturas no link: <https://pilardosul.flowdocs.com.br:2096/public/assinaturas/D395E08A6508>



PREFEITURA DE PILAR DO SUL
RUA TEN ALMEIDA
PILAR DO SUL - CEP - 18.185-000
(15) 3278-9700



CÓDIGO DE ACESSO
D395E08A650845CE811766CF61AC4A12

VERIFICAÇÃO DAS ASSINATURAS

Este documento foi assinado digitalmente/eletronicamente pelos seguintes signatários nas datas indicadas

Para verificar a validade das assinaturas acesse o link abaixo

<https://pilardosul.flowdocs.com.br:2096/public/assinaturas/D395E08A650845CE811766CF61AC4A12>