AUTÓGRAFO N°. 101/2023/CMPS

Pilar do Sul, 20 de dezembro de 2023.

EXCELENTÍSSIMO SENHOR PREFEITO MUNICIPAL
MARCO AURÉLIO SOARES

Assunto: encaminhamento de proposição aprovada

Senhor Prefeito,

Vimos por meio deste, encaminhar a Vossa Excelência cópia da proposição aprovada na 44ª Sessão Ordinária realizada dia 19 de dezembro:

PROJETO DE LEI Nº 87/2023 - Autoriza o Poder Executivo a realizar abertura de crédito adicional especial no orçamento vigente e dá outras providências

ELI DE GOIS VIEIRA JÚNIOR
Presidente da Câmara Municipal

JOSÉ PEDRO DA CRUZ
Vice-Presidente

VAGNER BATISTA DE OLIVEIRA MACHADO
1º Secretário

CLÁUDIA MARIA DE BARROS GARCIA
2ª Secretária

Assinado por 4 pessoas: ELI DE GOIS VIEIRA JUNIOR, JOSE PEDRO DA CRUZ, VAGNER BATISTA DE OLIVEIRA MACHADO e mais 1
Documento assinado digitalmente/eletronicamente. Confira as assinaturas no link: https://pilardosul.flowdocs.com.br:2096/public/assinaturas/4324BAB77A554FBEBB41869FCE349294

Projeto de Lei nº /2023
De 04 de Dezembro de 2023

"AUTORIZA O PODER EXECUTIVO A REALIZAR ABERTURA DE CRÉDITO ADICIONAL ESPECIAL NO ORÇAMENTO VIGENTE E DÁ OUTRAS PROVIDÊNCIAS."

MARCO AURÉLIO SOARES, Prefeito do Município de Pilar do Sul, Estado de São Paulo, no uso de suas atribuições legais, faz saber que a Câmara Municipal aprovou e eu sanciono e promulgo a seguinte lei:

Artigo 1º - Fica o Poder Executivo autorizado a realizar abertura de crédito adicional ESPECIAL no orçamento vigente, na importância de **R$ 554.977,03 (quinhentos e cinqüenta e quatro mil, novecentos e setenta e sete reais e três centavos),** com a inclusão no PPA - Plano Plurianual 2.022/2.025, LDO - Lei de Diretrizes Orçamentárias 2.023 e Lei Orçamentária vigente, com a criação da seguinte dotação orçamentária:

U. O.	FUNCIONAL PROGRAMATICA	CAT. ECONOMICA	VALOR R$	RECURSO	COD. APLIC	FICHA
02.06 - Secretaria de Obras, Infraestrutura e Urbanismo	15.451.0007.1331 Infra estrutura Urbana Trecho Av. Ivone Antunes de Campos	4.4.90.51	554.977,03	Tesouro	110.000	

Artigo 2º - A cobertura do crédito adicional especial aberto no artigo anterior no valor total de **R$ 554.977,03 (quinhentos e cinqüenta e quatro mil, novecentos e setenta e sete reais e três centavos),** será da proveniente de anulação parcial ou total de dotações orçamentárias, nos termos do artigo 43, § 1º, inciso III da Lei Federal nº 4.320/1.964, conforme abaixo:

U.O.	FUNCIONAL PROGRAMÁTICA	CAT. ECON.	VALOR R$	RECURSO	FICHA
02.06 - Secretaria de Obras, Infraestrutura e Urbanismo	15.451.0007.1226 Iluminação Pública Área Urbana	4.4.90.51	120.063,61	Tesouro	225
02.06 - Secretaria de Obras, Infraestrutura e Urbanismo	15.451.0007.1293 Infraestrutura Urbana Troca de Luminárias	4.4.90.51	51.689,57	Tesouro	227
02.06 - Secretaria de Obras, Infraestrutura e Urbanismo	15.451.0007.1306 Infraestrutura Urbana com Pavimentação Asfáltica na Av. José Rugine	4.4.90.51	234.331,19	Tesouro	228
02.06 - Secretaria de Obras, Infraestrutura e Urbanismo	15.451.0007.1324 Infraestrutura Urbana PEM II-Demanda 047497/2022	4.4.90.51	3.987,51	Tesouro	471
02.06 - Secretaria de Obras, Infraestrutura e Urbanismo	15.451.0007.2159 Manutenção Asfáltica	3.3.90.30	94.905,15	Tesouro	246

Assinado por 4 pessoas: ELI DE GOIS VIEIRA JUNIOR, JOSE PEDRO DA CRUZ, VAGNER BATISTA DE OLIVEIRA MACHADO e mais 1
Documento assinado digitalmente/eletronicamente. Confira as assinaturas no link: https://pilardosul.flowdocs.com.br:2096/public/assinaturas/

02.06 - Secretaria de Obras, Infraestrutura e Urbanismo	15.451.0007.2212 Despesas Fixas(Água, Luz, Telefone)	3.3.90.39	50.000,00	Tesouro	247

Artigo 3º - Ficam os Anexos IV do PPA - Plano Plurianual 2.022/2.025 e II-A da LDO - Lei de Diretrizes Orçamentárias para o exercício de 2.023, atualizados com a inclusão da ação abaixo:

Ação nº 1331 – Infra Estrutura Urbana- Trecho Av. Ivone Antunes de Campos

Meta	Programa	Quantidade	Unidade de medida
Implantação de infra estrutura urbana com pavimentação, calçadas, guias e sarjeta.	0007	1.825,26	Metros quadrados

Artigo 4º - O crédito especial aberto no artigo 1º terá vigência no exercício financeiro de 2.023, podendo ser suplementado se necessário nos termos da autorização em lei.

Artigo 5º - Esta Lei entrará em vigor na data de sua publicação, revogadas as disposições em contrário.

Pilar do Sul, 04 de Dezembro de 2023.

MARCO AURÉLIO SOARES
Prefeito Municipal

MILENA GUEDES C. P. DOS SANTOS
Secretária Gestora Jurídica de Controle de Legalidade, Licitações e Tributos

EDSON RIBEIRO DE CARVALHO
Secretário Gestor da Fazenda Municipal

Registrado e publicado na Secretaria da Prefeitura Municipal de Pilar do Sul, na data supra.

Juliana de Almeida Gomes
Assistente Administrativo I

Assinado por 4 pessoas: ELI DE GOIS VIEIRA JUNIOR, JOSE PEDRO DA CRUZ, VAGNER BATISTA DE OLIVEIRA MACHADO e mais 1
Documento assinado digitalmente/eletronicamente. Confira as assinaturas no link: https://pilardosul.flowdocs.com.br:2096/public/assinaturas/

Projeto de Lei n.º /2023
De 04 de Dezembro de 2023

"AUTORIZA O PODER EXECUTIVO A REALIZAR ABERTURA DE CRÉDITO ADICIONAL ESPECIAL NO ORÇAMENTO VIGENTE E DÁ OUTRAS PROVIDÊNCIAS."

Mensagem Justificativa nº 094/2023

Senhor Presidente,

Com os cordiais e respeitosos cumprimentos, apraz-me vir à presença de Vossa Senhoria e demais representantes desta colenda Casa de Leis para encaminhar às vossas mãos, o presente Projeto de Lei que versa sobre a abertura de crédito adicional especial no orçamento vigente, para apreciação, deliberação e posterior votação pelo Colegiado de Vereadores no Plenário dessa Câmara Municipal.

O presente Projeto de Lei trata de abertura de crédito especial para inclusão de verbas no orçamento vigente, a fim de realização da pavimentação, a ser realizada num trecho da Avenida Ivone Antunes de Campos, Centro, com pavimentação inter travada, calçadas, guias e sarjeta.

Tal ação visa conferir a possibilidade de adequação da infraestrutura urbana no Município de Pilar do Sul, possibilitando uma melhor qualidade da estrutura da via, que afeta diariamente o dia a dia de cidadãos, conferindo mais segurança no trânsito dos veículos e das pessoas.

Ainda, além de realizar uma significativa melhora do ambiente, a pavimentação de vias urbanas e rurais visa ao atendimento dos Objetivos de Desenvolvimento Sustentável (ODS) de nº 11 – Cidades e Comunidades Sustentáveis (Tornar as cidades e os assentamentos humanos inclusivos, resilientes e sustentáveis), que observa como o Município proporciona o acesso ao sistema de transporte seguro, acessível, sustentável, melhorando a segurança rodoviária.

Outrossim, os recursos necessários para a abertura dos créditos especiais, advém de anulação de dotação orçamentária, nos termos do artigo 43, § 1º, inciso III da Lei Federal nº 4.320/1.964, conforme disposição do artigo 2º do Projeto de Lei ora mencionado.

Assim, contando com a costumeira compreensão e entendimento de Vossas Excelências, no aguardo das breves providências, antecipadamente agradeço e renovo meus protestos de elevada estima e distinta consideração.

Atenciosamente,

MARCO AURÉLIO SOARES
Prefeito Municipal

Ao Exmo. Sr.,
ELI DE GOIS VIEIRA JÚNIOR
DD. Presidente da Câmara Municipal de Pilar do Sul/SP.

Assinado por 4 pessoas: ELI DE GOIS VIEIRA JUNIOR, JOSE PEDRO DA CRUZ, VAGNER BATISTA DE OLIVEIRA MACHADO e mais 1
Documento assinado digitalmente/eletronicamente. Confira as assinaturas no link: https://pilardosul.flowdocs.com.br:2096/public/assinaturas/

PREFEITURA DE PILAR DO SUL
RUA TEN ALMEIDA
PILAR DO SUL - CEP - 18.185-000
(15) 3278-9700

CÓDIGO DE ACESSO
64B079CA48C04D7CAB2020B6160F1414

VERIFICAÇÃO DAS ASSINATURAS

Este documento foi assinado digitalmente/eletronicamente pelos seguintes signatários nas datas indicadas

- Assinante: EDSON RIBEIRO DE CARVALHO em 04/12/2023 15:12:37
  CPF:***.***-.638-79
  Unidade certificadora: MUNICÍPIO DE PILAR DO SUL - CA
- Assinante: MARCO AURELIO SOARES em 04/12/2023 16:49:37
  CPF:***.***-.378-54
  Unidade certificadora: MUNICÍPIO DE PILAR DO SUL - CA
- Assinante: MILENA GUEDES CORREA PRANDO DOS SANTOS em 05/12/2023 15:56:27
  CPF:***.***-.918-63
  Unidade certificadora: MUNICÍPIO DE PILAR DO SUL - CA

Para verificar a validade das assinaturas acesse o link abaixo
https://pilardosul.flowdocs.com.br:2096/public/assinaturas/64B079CA48C04D7CAB2020B6160F1414

Assinado por 4 pessoas: ELI DE GOIS VIEIRA JUNIOR, JOSE PEDRO DA CRUZ, VAGNER BATISTA DE OLIVEIRA MACHADO e mais 1
Documento assinado digitalmente/eletronicamente. Confira as assinaturas no link: https://pilardosul.flowdocs.com.br:2096/public/assinaturas/4324BAB77A554FBEBB41869FCE349294

PLANILHA ORÇAMENTÁRIA

DATA-BASE: TABELAS DESONERADAS	
SINAPI	DATA REF.TÉC: 15/09/2023
ENCARGOS SOCIAIS	47,57%(MÊS)
CDHU 191	DATA BASE: AGO/23
LEIS SOCIAIS:	97,78%
BDI	25,00%

Obra/Serviço: Pavimentação em lajota de concreto, drenagem de águas pluviais e construção de passeio público

Local: Trecho da avenida Ivone Antunes de Campos, Pilar do Sul-SP

ITEM	CÓDIGO	FONTE	DESCRIÇÃO DOS SERVIÇOS (MATERIAL + MÃO DE OBRA)	UND.	QUANT.	CUSTO UNIT. SEM BDI	CUSTO TOTAL SEM BDI	CUSTO UNITÁRIO COM BDI	CUSTO TOTAL COM BDI
1			**ADMINISTRAÇÃO LOCAL**				**R$ 9.256,96**		**R$ 9.256,96**
1.1	1	COMP.	Administração local	VB	1,00	R$ 9.256,96	R$ 9.256,96	R$ 9.256,96	R$ 9.256,96
2			**SERVIÇOS PRELIMINARES**				**R$ 13.017,44**		**R$ 16.271,80**
2.1	02.10.060	CDHU	Locação de vias e calçadas	M2	1825,26	R$ 1,72	R$ 3.139,45	R$ 2,15	R$ 3.924,31
2.2	02.08.020	CDHU	Placa de identificação para obra	M2	2,88	R$ 878,40	R$ 2.529,79	R$ 1.098,00	R$ 3.162,24
2.3	02.02.150	CDHU	Locação de container tipo depósito - área mínima de 13,80 m²	UN X MÊS	4,00	R$ 811,20	R$ 3.244,80	R$ 1.014,00	R$ 4.056,00
2.4	02.01.180	CDHU	Banheiro químico modelo Standard, com manutenção conforme exigências da CETESB	UN X MÊS	4,00	R$ 1.025,85	R$ 4.103,40	R$ 1.282,31	R$ 5.129,25
3			**PAVIMENTAÇÃO**				**R$ 371.414,86**		**R$ 464.268,57**
3.1	54.01.400	CDHU	Abertura de caixa até 25 cm, inclui escavação, compactação, transporte e preparo do sub-leito	M2	1825,26	R$ 24,46	R$ 44.645,86	R$ 30,58	R$ 55.807,32
3.2	54.01.210	CDHU	Base de brita graduada	M3	273,79	R$ 246,44	R$ 67.472,56	R$ 308,05	R$ 84.340,70
3.3	54.04.350	CDHU	Pavimentação em lajota de concreto 35 MPa, espessura 8 cm, tipos: raquete, retangular, sextavado e 16 faces, com rejunte em areia	M2	1825,26	R$ 142,06	R$ 259.296,44	R$ 177,58	R$ 324.120,54
4			**DRENAGEM SUPERFICIAL**				**R$ 29.283,25**		**R$ 36.604,07**
4.1	94267	SINAPI	Guia (meio-fio) e sarjeta conjugados de concreto, moldada in loco em trecho reto com extrusora, 45 cm base (15 cm base da guia + 30 cm bas e da sarjeta) x 22 cm altura. Af_06/2016	M	435,42	R$ 50,95	R$ 22.184,65	R$ 63,69	R$ 27.730,81
4.2	06.02.020	CDHU	Escavação manual em solo de 1ª e 2ª categoria em vala ou cava até 1,5m	M3	8,70	R$ 52,92	R$ 460,40	R$ 66,15	R$ 575,51
4.3	10.02.020	CDHU	Armadura em tela soldada de aço	KG	153,12	R$ 12,87	R$ 1.970,65	R$ 16,09	R$ 2.463,32
4.4	54.06.160	CDHU	Sarjeta ou sarjetão moldado no local, tipo PMSP em concreto com fck 20 MPa	M3	5,92	R$ 788,97	R$ 4.667,55	R$ 986,21	R$ 5.834,43
5			**DRENAGEM PROFUNDA**				**R$ 10.900,79**		**R$ 13.625,99**
5.1	49.12.030	CDHU	Boca de lobo dupla tipo PMSP com tampa de concreto	UN	2,00	R$ 5.356,41	R$ 10.712,82	R$ 6.695,51	R$ 13.391,03
5.2	07.02.020	CDHU	Escavação mecanizada de valas ou cavas com profundidade de até 2 m	M3	9,60	R$ 11,01	R$ 105,70	R$ 13,76	R$ 132,12
5.3	05.10.020	CDHU	Transporte de solo de 1ª e 2ª categoria por caminhão até o 2° km	M3	9,60	R$ 8,57	R$ 82,27	R$ 10,71	R$ 102,84
6			**PASSEIO PÚBLICO**				**R$ 11.959,72**		**R$ 14.949,65**
6.1	94991	SINAPI	Execução de passeio (calçada) ou piso de concreto com concreto moldado in loco, usinado C20, acabamento convencional, não armado. Af_08/2022	M3	16,73	R$ 622,77	R$ 10.421,81	R$ 778,46	R$ 13.027,26

Assinado por 4 pessoas: ELI DE GOIS VIEIRA JUNIOR, JOSE PEDRO DA CRUZ, VAGNER BATISTA DE OLIVEIRA MACHADO e mais 1
Documento assinado digitalmente/eletronicamente. Confira as assinaturas no link: https://pilardosul.flowdocs.com.br:2096/public/assinaturas/4820

ITEM	CÓDIGO	FONTE	DESCRIÇÃO DOS SERVIÇOS (MATERIAL + MÃO DE OBRA)	UND.	QUANT.	CUSTO UNIT. SEM BDI	CUSTO TOTAL SEM BDI	CUSTO UNITÁRIO COM BDI	CUSTO TOTAL COM BDI
6.2	11.18.040	CDHU	Lastro de pedra britada	M3	8,37	R$ 183,80	R$ 1.537,91	R$ 229,75	R$ 1.922,39
								TOTAL SEM BDI	**R$ 445.833,01**
								TOTAL COM BDI	**R$ 554.977,03**

Pilar do Sul-SP, 25 de setembro de 2.023.

Eduardo Oliveira dos Santos Junior
Secretário de Obras, Infraestrutura e Urbanismo

Jeferson Roberto Ferreira dos Santos
Técnico em Edificações

Assinado por 4 pessoas: ELI DE GOIS VIEIRA JUNIOR, JOSE PEDRO DA CRUZ, VAGNER BATISTA DE OLIVEIRA MACHADO e mais 1
Documento assinado digitalmente/eletronicamente. Confira as assinaturas no link: https://pilardosul.flowdocs.com.br:2096/public/assinaturas/48201

Obra/Serviço: Pavimentação em lajota de concreto, drenagem de águas pluviais e construção de passeio público

Local: Trecho da avenida Ivone Antunes de Campos, Pilar do Sul-SP

PLANILHA DE COMPOSIÇÃO - ADMINISTRAÇÃO LOCAL						
ITEM	**CÓD.**	**EQUIPE TÉCNICA**	**UND.**	**QUANT.**	**SALÁRIO/HORA**	**CUSTO TOTAL**
1	90778	Engenheiro civil de obra pleno com encargos complementares	h	32	R$ 111,28	R$ 3.560,96
2	90776	Encarregado geral com encargos complementares	h	160	R$ 35,60	R$ 5.696,00
			TOTAL			**R$ 9.256,96**

Permanência do engenheiro na obra: 8 horas por mês x 4 meses = 32 horas
Permanência do encarregado na obra: 40 horas por mês x 4 meses = 160 horas

Pilar do Sul-SP, 25 de setembro de 2.023.

Assinado por 4 pessoas: ELI DE GOIS VIEIRA JUNIOR, JOSE PEDRO DA CRUZ, VAGNER BATISTA DE OLIVEIRA MACHADO e mais 1
Documento assinado digitalmente/eletronicamente. Confira as assinaturas no link: https://pilardosul.flowdocs.com.br:2096/public/assinaturas/48201

CRONOGRAMA FÍSICO-FINANCEIRO

Obra/Serviço: Pavimentação em lajota de concreto, drenagem de águas pluviais e construção de passeio público

Local: Trecho da avenida Ivone Antunes de Campos, Pilar do Sul-SP

			PRAZO DA OBRA: 120 DIAS			
ITEM	**DESCRIMINAÇÃO**	**ETAPA**	**30 DIAS**	**60 DIAS**	**90 DIAS**	**120 DIAS**
1	**ADMINISTRAÇÃO LOCAL**	**R$ 9.256,96**	**R$ 2.314,24**	**R$ 2.314,24**	**R$ 2.314,24**	**R$ 2.314,24**
	%	1,67%	25,00%	25,00%	25,00%	25,00%
2	**SERVIÇOS PRELIMINARES**	**R$ 16.271,80**	**R$ 16.271,80**			
	%	2,93%	100,00%			
3	**PAVIMENTAÇÃO**	**R$ 464.268,57**	**R$ 154.756,19**	**R$ 154.756,19**	**R$ 154.756,19**	
	%	83,66%	33,33%	33,33%	33,33%	
4	**DRENAGEM SUPERFICIAL**	**R$ 36.604,07**	**R$ 36.604,07**			
	%	6,60%	100,00%			
5	**DRENAGEM PROFUNDA**	**R$ 13.625,99**	**R$ 13.625,99**			
	%	2,46%	100,00%			
6	**PASSEIO PÚBLICO**	**R$ 14.949,65**			**R$ 7.474,82**	**R$ 7.474,82**
	%	2,69%			50,00%	50,00%
	RESUMO DO ORÇAMENTO	**R$ 554.977,03**				
	TOTAL (R$)		**R$ 223.572,28**	**R$ 157.070,43**	**R$ 164.545,25**	**R$ 9.789,06**
	TOTAL (%)		40,28%	28,30%	29,65%	1,76%
	ACUMULADO (R$)		223.572,28	380.642,71	545.187,96	554.977,03
	ACUMULADO (%)		40,28%	68,59%	98,24%	100,00%

Observação 1 - Os prazos das etapas serão considerados a partir da data da assinatura da ordem de serviço inicial emitida pela prefeitura.

Pilar do Sul-SP, 25 de setembro de 2.023.

Assinado por 4 pessoas: ELI DE GOIS VIEIRA JUNIOR, JOSE PEDRO DA CRUZ, VAGNER BATISTA DE OLIVEIRA MACHADO e mais 1
Documento assinado digitalmente/eletronicamente. Confira as assinaturas no link: https://pilardosul.flowdocs.com.br:2096/public/assinaturas/4820

PREFEITURA DE PILAR DO SUL
RUA TEN ALMEIDA
PILAR DO SUL - CEP - 18.185-000
(15) 3278-9700

CÓDIGO DE ACESSO
48707E97138349D9B23F3C29179B293C

VERIFICAÇÃO DAS ASSINATURAS

Este documento foi assinado digitalmente/eletronicamente pelos seguintes signatários nas datas indicadas

- Assinante: JEFERSON ROBERTO FERREIRA DOS SANTOS em 25/09/2023 15:23:19
  CPF:***.***-.918-10
  Unidade certificadora: MUNICÍPIO DE PILAR DO SUL - CA
- Assinante: EDUARDO OLIVEIRA DOS SANTOS JUNIOR em 25/09/2023 15:53:49
  CPF:***.***-.958-77
  Unidade certificadora: MUNICÍPIO DE PILAR DO SUL - CA

Para verificar a validade das assinaturas acesse o link abaixo
https://pilardosul.flowdocs.com.br:2096/public/assinaturas/48707E97138349D9B23F3C29179B293C

Assinado por 4 pessoas: ELI DE GOIS VIEIRA JUNIOR, JOSE PEDRO DA CRUZ, VAGNER BATISTA DE OLIVEIRA MACHADO e mais 1
Documento assinado digitalmente/eletronicamente. Confira as assinaturas no link: https://pilardosul.flowdocs.com.br:2096/public/assinaturas/4324BAB77A554FBEBB41869FCE349294

Assinado por 4 pessoas: ELI DE GOIS VIEIRA JUNIOR, JOSE PEDRO DA CRUZ, VANNER BATISTA DE OLIVEIRA MACHADO e mais 1
Documento assinado digitalmente(eletronicamente. Confira as assinaturas no link: https://pilardosul.1doc.com.br:2096/public/assinaturas/08/2023/9/24/4EAAC0C2E4E1A0C2E4E1A0C2E4E1A0C2E4E1A0C2

DETALHE CALÇADA (Passeio Pedestre)

ESCALA: 1/25

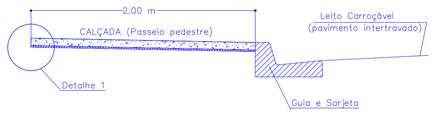

DETALHE 1 (Passeio Pedestre)

ESCALA: 1/5

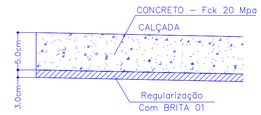

RESUMO CALÇADA (PASSEIO PEDESTRE)			
OBJETO	Extensão (m)	Calçadas à Executar (m2)	Volume de Concreto (m3)
AV. IVONE ANTUNES DE CAMPOS	196,00	278,91	16,73
T O T A L =>	196,00	278,91	16,73

DETALHE DO SARJETÃO

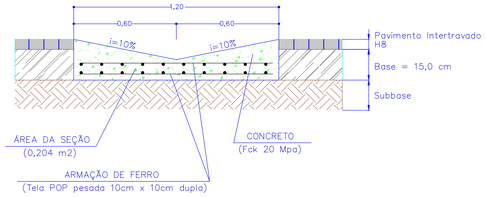

RESUMO SARJETÃO						
OBJETO	Extensão (m)	Largura (m)	Área (m2)	Volume (m3)	Armação Ferro (Kg)	Unidades
AV. IVONE ANTUNES DE CAMPOS	29,00	1,20	34,80	5,92	153,12	02
TOTAL =>	29,00	1,20	34,80	5,92	153,12	02

DETALHE DA SEÇÃO TRANSVERSAL

ESCALA: 1/50

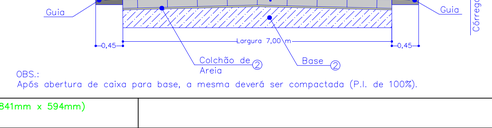

OBS.:
Após abertura de caixa para base, a mesma deverá ser compactada (P.I. de 100%).

DETALHE TÉCNICO Seção Tipo do Pavimento à Executar		
ITÉM	DISCRIMINAÇÃO	ESPESSURA
01	Pavimento em Bloco de Concreto Sextavado	8,0 cm
02	Colchão de areia – para assentamento	4,0 cm
03	Base de Brita Graduada Simples	15,0 cm

DETALHE GUIA E SARJETA

ESCALA: 1/10

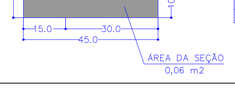

RESUMO GUIAS E SARJETAS		
OBJETO	Guias à Executar (m)	Volume de Concreto (m3)
AV. IVONE ANTUNES DE CAMPOS	435,42	26,12
T O T A L =>	435,42	26,12

LEGENDA:

- Guia Projetada (Meio Fio)
- Área de Pavimento
- Calçada de concreto

LOGO

PREFEITURA MUNICIPAL PILAR DO SUL
RUA TENENTE ALMEIDA, 265
CEP: 18185-000 – PILAR DO SUL-SP

Título	Folha
PROJETO BÁSICO DE INFRAESTRUTURAS	ÚNICA

Objetivo
IMPLANTAÇÃO DE INFRAESTRUTURAS, GUIAS E SARJETAS, CALÇADAS E PAVIMENTAÇÃO

Local
AV. IVONE ANTUNES CAMPOS – CENTRO – PILAR DO SUL/SP

Interessado
PREFEITURA DO MUNICÍPIO DE PILAR DO SUL

Escala	Data
1/500	21/09/2023

Quadro de Áreas

QUANTITATIVO	
PAVIMENTO INTERTRAVADO	1.825,26 m²
MEIO FIO (GUIA EXTRUSADA)	435,42 m
SARJETÃO DE CONC.	29,00 m
PASSEIO EM CONCRETO	278,91 m²

Interessado

Prefeitura do Municipio de Pilar do Sul

Resp. Técnico

Eduardo Oliveira dos Santos Júnior
Engenheiro Civil

Folha A1 (841mm x 594mm)

REV.00_21/09/2023

C:\M-PILAR-DO-SUL-FIS_ 10411

PREFEITURA DE PILAR DO SUL
RUA TEN ALMEIDA
PILAR DO SUL - CEP - 18.185-000
(15) 3278-9700

CÓDIGO DE ACESSO
08077D112B12434CA96C027E6B32A350

VERIFICAÇÃO DAS ASSINATURAS

Este documento foi assinado digitalmente/eletronicamente pelos seguintes signatários nas datas indicadas

Assinante: EDUARDO OLIVEIRA DOS SANTOS JUNIOR em 25/09/2023 15:54:33
CPF:***.***-.958-77
Unidade certificadora: MUNICÍPIO DE PILAR DO SUL - CA

Para verificar a validade das assinaturas acesse o link abaixo
https://pilardosul.flowdocs.com.br:2096/public/assinaturas/08077D112B12434CA96C027E6B32A350

Assinado por 4 pessoas: ELI DE GOIS VIEIRA JUNIOR, JOSE PEDRO DA CRUZ, VAGNER BATISTA DE OLIVEIRA MACHADO e mais 1
Documento assinado digitalmente/eletronicamente. Confira as assinaturas no link: https://pilardosul.flowdocs.com.br:2096/public/assinaturas/4324BAB77A554FBEBB41869FCE349294

PREFEITURA DE PILAR DO SUL
RUA TEN ALMEIDA
PILAR DO SUL - CEP - 18.185-000
(15) 3278-9700

CÓDIGO DE ACESSO
4324BAB77A554FBEBB41869FCE349294

VERIFICAÇÃO DAS ASSINATURAS

Este documento foi assinado digitalmente/eletronicamente pelos seguintes signatários nas datas indicadas

- Assinante: ELI DE GOIS VIEIRA JUNIOR em 20/12/2023 13:59:59
  CPF:***.***-.118-10
  Unidade certificadora: MUNICÍPIO DE PILAR DO SUL - CA
- Assinante: JOSE PEDRO DA CRUZ em 20/12/2023 14:09:18
  CPF:***.***-.348-48
  Unidade certificadora: MUNICÍPIO DE PILAR DO SUL - CA
- Assinante: VAGNER BATISTA DE OLIVEIRA MACHADO em 20/12/2023 14:11:01
  CPF:***.***-.218-69
  Unidade certificadora: MUNICÍPIO DE PILAR DO SUL - CA
- Assinante: CLAUDIA MARIA DE BARROS GARCIA em 20/12/2023 14:11:50
  CPF:***.***-.058-38
  Unidade certificadora: MUNICÍPIO DE PILAR DO SUL - CA